

Situación de la Seguridad
en las Localidades
de Bogotá D.C.
-Estadísticas
1995-2005

BARRIOS UNIDOS

Septiembre 12 de 2005



Preparado para el "Programa de Formación de Gestores Locales de Seguridad y Convivencia". Ejecutado por UN-Habitat para la Secretaría de Gobierno, Alcaldía Mayor de Bogotá D.C.

INTRODUCCIÓN

Para realizar una descripción a nivel local de la situación de inseguridad y violencia de Bogotá, es necesario considerar los diversos riesgos que afectan a las personas y su percepción por parte de la ciudadanía. La medición del riesgo usualmente se realiza por sistemas de medición policíacos, del sistema de justicia o de salud. Alternativamente, los riesgos que se materializan se pueden medir por encuestas conocidas como de victimización, que además permiten observar la percepción de seguridad.

En el caso de Bogotá, la información disponible de manera pública registra la ocurrencia de algunos de estos riesgos. En este documento se presenta un análisis comparativo de las localidades de la ciudad sobre la base de la información suministrada por el SUIVD de la Secretaría de Gobierno del Distrito, información disponible de manera pública y fuentes de datos propiedad de CERAC. En general, el documento analiza los llamados delitos de alto impacto y las muertes violentas.

El análisis se basa en una descripción de estos delitos a través del tiempo (meses y años) frente a la distribución de cada indicador con respecto a la ciudad y las demás localidades.

El Sistema Unificado de Información sobre Violencia y Delincuencia (SUIVD)¹ provee información de las muertes violentas y delitos de alto impacto social. En el presente trabajo se hace la descripción de los crímenes, clasificados en tres categorías. Las dos primeras hacen referencia a la seguridad humana (se refiere a los riesgos que afectan la integridad de la persona) y la tercera a los riesgos del patrimonio económico.

1. Muertes violentas: comprenden los homicidios, suicidios, muertes en accidentes de tránsito y otros accidentes. El SUIVD toma esta información del Instituto Nacional de Medicina Legal y Ciencias

¹ Sistema de información del Instituto Nacional de Medicina Legal y Ciencias Forenses, la Policía Metropolitana y la Secretaría de Gobierno, que permite hacerle seguimiento de las diferentes manifestaciones de violencia y delincuencia en Bogotá. (Fuente: SUIVD)

Forenses. Los datos de muertes violentas se encuentran desde 1997, con una desagregación mensual (excepto para las muertes en accidentes de tránsito) y con edad y género especificado. En esta sección se hace un análisis especial de los homicidios, dado que son la fuente más seria de deterioro de la seguridad humana y la principal manifestación de violencia interpersonal.

2. Lesiones personales: se refieren específicamente a las lesiones interpersonales. A partir de los cambios en el Código Penal Colombiano², los sistemas de registro de violencia empiezan a contar de una manera nueva las lesiones personales, anteriormente solamente se contabilizaban como lesiones aquellas que incapacitaba a la persona por más de 30 días, un acto criminal menor se consideraba como contravención. A partir del año 2002 se incluyen también los delitos que incapacitan a las personas por menos de treinta días. Este cambio en la manera de hacer el conteo se registra en el ‘salto’ de estas series a partir del año 1999, dado que el SUIVD, además, ha incorporado este cambio en la legislación a partir de este año.
3. Hurtos: son los hurtos a personas, hurtos a residencias, hurtos a establecimientos comerciales, hurtos a entidades financieras, hurtos de vehículos y hurtos de motocicletas. La información referente a los hurtos se tiene disponible a partir de 1995 y es originada en la Policía Metropolitana.

A partir del año 2002, de la misma manera como para las lesiones personales, la manera como se contabilizan los hurtos a personas, residencias y establecimientos comerciales cambió, lo que implica que para los hurtos a residencias y a establecimientos comerciales no solamente se tiene en cuenta la violencia contra la personas sino también contra los objetos. Es decir, ya no hay solamente un hurto a residencia, a personas o a establecimientos comerciales cuando hay alguna persona que sale herida por este acto criminal, sino que por el simple hecho de que

² En el nuevo Código de Policía, se tiene en cuenta los artículos 111 y 112 del capítulo tercero del Código Penal, de acuerdo con lo mencionado por el SUIVD.

haya habido violencia contra algún objeto en la residencia, se contabiliza como hurto.

Las fuentes de información anteriormente nombradas se refieren a la criminalidad realizada y registrada. Un enfoque completo requeriría además conocer la inseguridad percibida y revelada. Las encuestas de percepción muestran la sensación de seguridad por parte de los habitantes de la ciudad, es decir la inseguridad percibida. Las encuestas de victimización muestran la seguridad revelada. Para analizar la inseguridad revelada de los habitantes de cada una de las localidades de la ciudad se utiliza la información de la Encuesta de Calidad de Vida 2003.

El presente informe cuenta con una gran cantidad de gráficos, tablas y mapas que permiten observar la evolución de las muertes violentas, lesiones personales y hurtos en cada una de las localidades, además de mostrar la situación de la localidad con respecto a la ciudad y las demás localidades.

Entre los indicadores utilizados para la descripción de la situación de seguridad en las localidades de Bogotá se encuentran la tasa por 100.000 habitantes³, tasa por kilómetro cuadrado, variación porcentual y proporción de la localidad entre la ciudad.

Es de especial importancia resaltar el impacto sobre los datos, gráficas y tablas que contiene este documento que tiene el cambio de la legislación en la manera de contabilizar las lesiones personales, los hurtos a personas, residencias y establecimientos comerciales. Gracias al esfuerzo que hizo el SUIVD por actualizar sus bases de datos, se puede contar con la serie anual actualizada por el cambio de legislación desde 1999. Todas las tablas reportan el salto entre 1998 y 1999, las lesiones lo muestran entre 1999 y 2000.

Sin embargo, esta actualización no cubre la información mensual, y, los gráficos que contrastan la relación anual con la mensual, cuentan con la información que no ha sido actualizada hasta 1999. Esta es la razón por la cual en algunos casos los números de las tablas no concuerdan expresamente con la información de las gráficas. Esto se quiso mantener así dada la importancia de la información que revela la información mensual sobre el comportamiento del delito en las localidades.

³ La población utilizada para elaborar las tasas por habitante provienen del Departamento Administrativo de Planeación Distrital (Subdirección de Desarrollo Social) para los años 2003 a 2005. Para 1995 a 2003 se utilizan proyecciones de población de CERAC. Las tasas de muertes violentas se obtienen directamente del DAPD.

1. MUERTES VIOLENTAS Y LESIONES PERSONALES

Gráfico 1. Evolución del número y la tasa de muertes violentas en Bogotá y Barrios Unidos. 1997-2004



Tabla 1. Evolución de las muertes violentas para Bogotá y Barrios Unidos. 1997-2005

| Año | Bogotá | | | Barrios Unidos | | |
|-------------------------|-------------------|-----------|--------------------|-------------------|-----------|--------------------|
| | Muertes violentas | Población | Tasa por 100.000 h | Muertes violentas | Población | Tasa por 100.000 h |
| 1997 | 4392 | 6021624 | 72,94 | 120 | 156830 | 76,52 |
| 1998 | 4062 | 6154100 | 66,00 | 136 | 160280 | 84,85 |
| 1999 | 3971 | 6289490 | 63,14 | 127 | 163806 | 77,53 |
| 2000 | 3669 | 6427859 | 57,08 | 87 | 167410 | 51,97 |
| 2001 | 3191 | 6569272 | 48,57 | 86 | 171093 | 50,27 |
| 2002 | 3056 | 6713795 | 45,52 | 100 | 174857 | 57,19 |
| 2003 | 2714 | 6861499 | 39,55 | 72 | 178704 | 40,29 |
| 2004 | 2712 | 7029927 | 38,58 | 70 | 183091 | 38,23 |
| 2005 parcial | 1508 | 7185887 | 20,99 | 48 | 187153 | 25,65 |
| Mockus-Bromberg (1997) | 4392 | | | 120 | | |
| Peñalosa (1998-2000) | 11702 | | | 350 | | |
| Mockus II (2001-2003) | 8961 | | | 258 | | |
| Acum. Garzón(2004-2005) | 4220 | | | 118 | | |
| Total | 29275 | | | 846 | | |

Fuente: SUIVD. DAPD
Procesó: CERAC

Gráfico 2. Evolución de las muertes violentas en Bogotá y Barrios Unidos, por tipo. 1997-2004

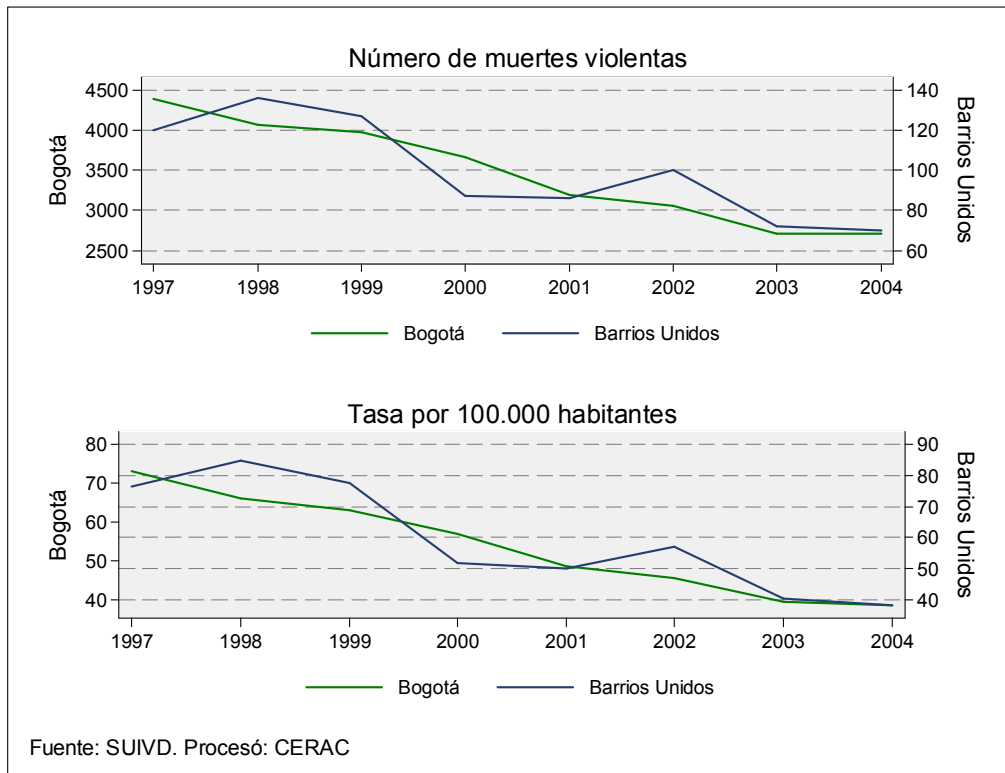

Tabla 2. Evolución de las muertes violentas en Bogotá y Barrios Unidos, por tipo. 1997-2005

| Año | Bogotá | | | |
|-------------------------|--------------|-------------|------------------------|-------------------|
| | Homicidios | Suicidios | Accidentes de tránsito | Muerte accidental |
| 1997 | 2765 | 314 | 894 | 419 |
| 1998 | 2439 | 359 | 882 | 382 |
| 1999 | 2420 | 325 | 859 | 367 |
| 2000 | 2176 | 330 | 821 | 342 |
| 2001 | 1920 | 292 | 726 | 253 |
| 2002 | 1818 | 271 | 671 | 296 |
| 2003 | 1561 | 286 | 576 | 291 |
| 2004 | 1554 | 234 | 643 | 281 |
| 2005 parcial | 1011 | 118 | 242 | 137 |
| Mockus-Bromberg (1997) | 2765 | 314 | 894 | 419 |
| Peñalosa (1998-2000) | 7035 | 1014 | 2562 | 1091 |
| Mockus II (2001-2003) | 5299 | 849 | 1973 | 840 |
| Acum. Garzón(2004-2005) | 2565 | 352 | 885 | 418 |
| Total | 17664 | 2529 | 6314 | 2768 |

| Año | Barrios Unidos | | | |
|-------------------------|----------------|-----------|------------------------|-------------------|
| | Homicidios | Suicidios | Accidentes de tránsito | Muerte accidental |
| 1997 | 53 | 12 | 41 | 14 |
| 1998 | 54 | 18 | 48 | 16 |
| 1999 | 56 | 13 | 50 | 8 |
| 2000 | 39 | 8 | 30 | 10 |
| 2001 | 46 | 14 | 23 | 3 |
| 2002 | 45 | 12 | 34 | 9 |
| 2003 | 25 | 10 | 27 | 10 |
| 2004 | 37 | 4 | 22 | 7 |
| 2005 parcial | 33 | 1 | 11 | 3 |
| Mockus-Bromberg (1997) | 53 | 12 | 41 | 14 |
| Peñalosa (1998-2000) | 149 | 39 | 128 | 34 |
| Mockus II (2001-2003) | 116 | 36 | 84 | 22 |
| Acum. Garzón(2004-2005) | 70 | 5 | 33 | 10 |
| Total | 388 | 92 | 286 | 80 |

Fuente: SUIVD

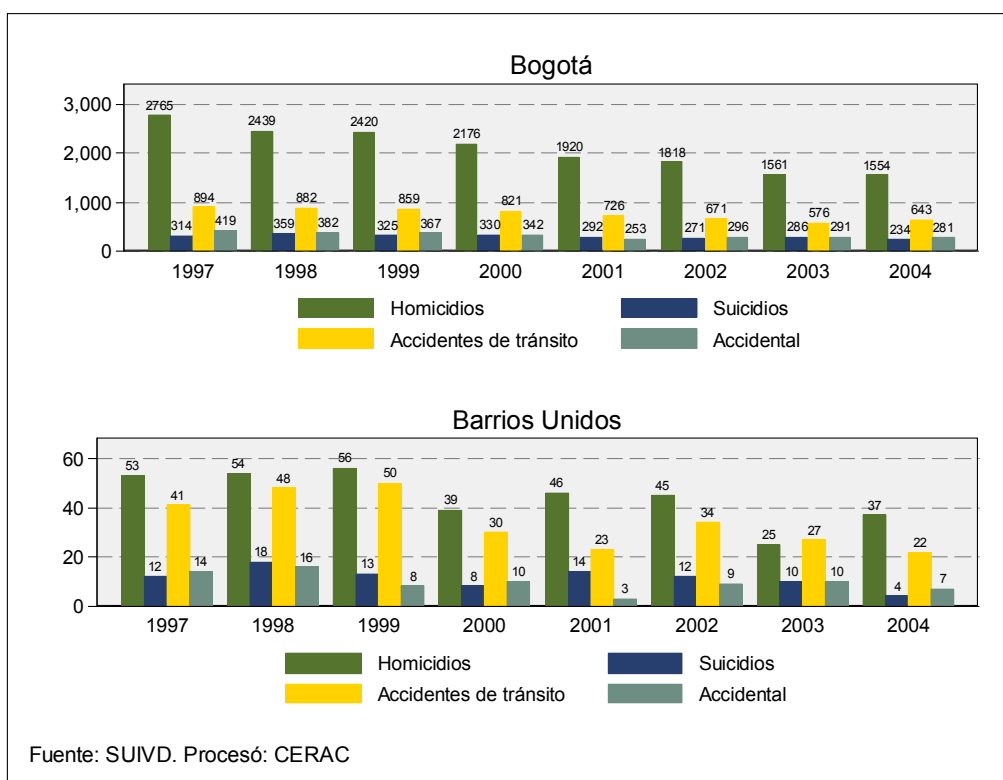
Procesó: CERAC

Tabla 3. *Distribución de las muertes violentas en Bogotá y Barrios Unidos. 1997-2005*

| Año | Bogotá | | | |
|-------------------------|----------------|-------------|------------------------|-------------------|
| | Homicidios | Suicidios | Accidentes de tránsito | Muerte accidental |
| 1997 | 2765 | 314 | 894 | 419 |
| 1998 | 2439 | 359 | 882 | 382 |
| 1999 | 2420 | 325 | 859 | 367 |
| 2000 | 2176 | 330 | 821 | 342 |
| 2001 | 1920 | 292 | 726 | 253 |
| 2002 | 1818 | 271 | 671 | 296 |
| 2003 | 1561 | 286 | 576 | 291 |
| 2004 | 1554 | 234 | 643 | 281 |
| 2005 parcial | 1011 | 118 | 242 | 137 |
| Mockus-Bromberg (1997) | 2765 | 314 | 894 | 419 |
| Peñalosa (1998-2000) | 7035 | 1014 | 2562 | 1091 |
| Mockus II (2001-2003) | 5299 | 849 | 1973 | 840 |
| Acum. Garzón(2004-2005) | 2565 | 352 | 885 | 418 |
| Total | 17664 | 2529 | 6314 | 2768 |
| Año | Barrios Unidos | | | |
| | Homicidios | Suicidios | Accidentes de tránsito | Muerte accidental |
| 1997 | 53 | 12 | 41 | 14 |
| 1998 | 54 | 18 | 48 | 16 |
| 1999 | 56 | 13 | 50 | 8 |
| 2000 | 39 | 8 | 30 | 10 |
| 2001 | 46 | 14 | 23 | 3 |
| 2002 | 45 | 12 | 34 | 9 |
| 2003 | 25 | 10 | 27 | 10 |
| 2004 | 37 | 4 | 22 | 7 |
| 2005 parcial | 33 | 1 | 11 | 3 |
| Mockus-Bromberg (1997) | 53 | 12 | 41 | 14 |
| Peñalosa (1998-2000) | 149 | 39 | 128 | 34 |
| Mockus II (2001-2003) | 116 | 36 | 84 | 22 |
| Acum. Garzón(2004-2005) | 70 | 5 | 33 | 10 |
| Total | 388 | 92 | 286 | 80 |

Fuente: SUIVD

Procesó: CERAC

Tabla 4. Participación de las muertes violentas de Barrios Unidos en la ciudad. 1997-2005

| Año | Muertes violentas | Homicidios | Suicidios | Accidentes de tránsito | Muerte accidental |
|-------------------------|-------------------|------------|-----------|------------------------|-------------------|
| 1997 | 2,73% | 1,21% | 0,27% | 0,93% | 0,32% |
| 1998 | 3,35% | 1,33% | 0,44% | 1,18% | 0,39% |
| 1999 | 3,20% | 1,41% | 0,33% | 1,26% | 0,20% |
| 2000 | 2,37% | 1,06% | 0,22% | 0,82% | 0,27% |
| 2001 | 2,70% | 1,44% | 0,44% | 0,72% | 0,09% |
| 2002 | 3,27% | 1,47% | 0,39% | 1,11% | 0,29% |
| 2003 | 2,65% | 0,92% | 0,37% | 0,99% | 0,37% |
| 2004 | 2,58% | 1,36% | 0,15% | 0,81% | 0,26% |
| 2005 parcial | 3,18% | 2,19% | 0,07% | 0,73% | 0,20% |
| Mockus-Bromberg (1997) | 2,73% | 1,21% | 0,27% | 0,93% | 0,32% |
| Peñalosa (1998-2000) | 2,99% | 1,27% | 0,33% | 1,09% | 0,29% |
| Mockus II (2001-2003) | 2,88% | 1,29% | 0,40% | 0,94% | 0,25% |
| Acum. Garzón(2004-2005) | 2,80% | 1,66% | 0,12% | 0,78% | 0,24% |
| Total | 2,89% | 1,33% | 0,31% | 0,98% | 0,27% |

Fuente: SUIVD
Procesó: CERAC

Gráfico 3. Evolución de las muertes violentas sin muertes en accidentes de tránsito por género para Bogotá y Barrios Unidos. 1999-2004



Gráfico 4. Muertes violentas sin muertes en accidentes de tránsito por género y edad para Bogotá y Barrios Unidos. 2004



Gráfico 5. Tasa de muertes violentas sin muertes en accidentes de tránsito por 100.000 habitantes por grupos de edad para Bogotá y Barrios Unidos. 2004

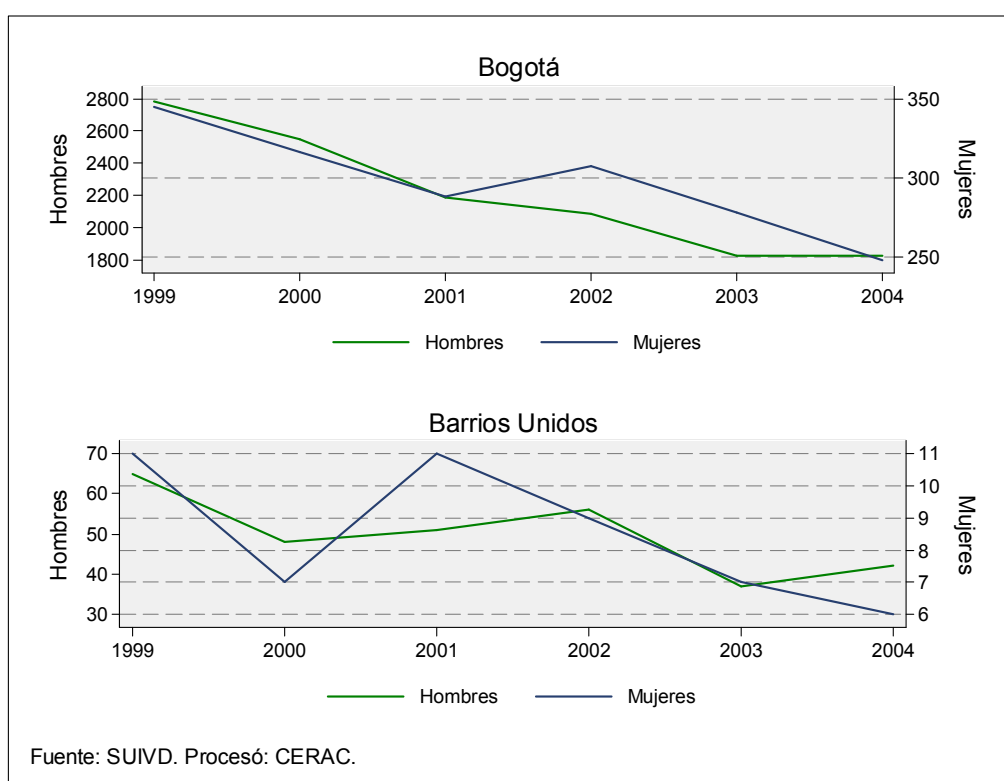

Muertes violentas sin incluir muertes por accidentes de tránsito por género y grupos de edad. 2004.

| Grupo de edad | Bogotá | | Usaquén | | Chapinero | | Santa Fe | | San Cristóbal | |
|---------------|---------|---------|---------|---------|-----------|---------|----------|---------|---------------|---------|
| | Hombres | Mujeres | Hombres | Mujeres | Hombres | Mujeres | Hombres | Mujeres | Hombres | Mujeres |
| 0-5 | 19 | 15 | 0 | 1 | 0 | 0 | 2 | 1 | 0 | 1 |
| 6-10 | 10 | 5 | 0 | 0 | 0 | 0 | 1 | 0 | 3 | 0 |
| 11-15 | 25 | 13 | 1 | 1 | 1 | 0 | 2 | 0 | 3 | 2 |
| 16-20 | 220 | 28 | 8 | 0 | 4 | 1 | 19 | 2 | 10 | 2 |
| 21-25 | 387 | 35 | 16 | 2 | 8 | 3 | 30 | 3 | 16 | 0 |
| 26-30 | 281 | 31 | 12 | 2 | 7 | 1 | 21 | 1 | 10 | 4 |
| 31-35 | 226 | 23 | 16 | 0 | 7 | 0 | 22 | 1 | 6 | 0 |
| 36-40 | 187 | 16 | 7 | 0 | 6 | 1 | 15 | 0 | 8 | 1 |
| 41-45 | 146 | 14 | 7 | 1 | 7 | 0 | 7 | 0 | 4 | 1 |
| 46-50 | 106 | 15 | 2 | 0 | 5 | 1 | 6 | 1 | 8 | 1 |
| 51-55 | 62 | 10 | 1 | 3 | 3 | 1 | 5 | 0 | 7 | 1 |
| 56-60 | 44 | 7 | 5 | 0 | 3 | 0 | 1 | 0 | 2 | 1 |
| 61-64 | 25 | 3 | 2 | 0 | 2 | 0 | 2 | 0 | 0 | 0 |
| 65 o más | 80 | 31 | 2 | 1 | 6 | 2 | 6 | 0 | 2 | 3 |

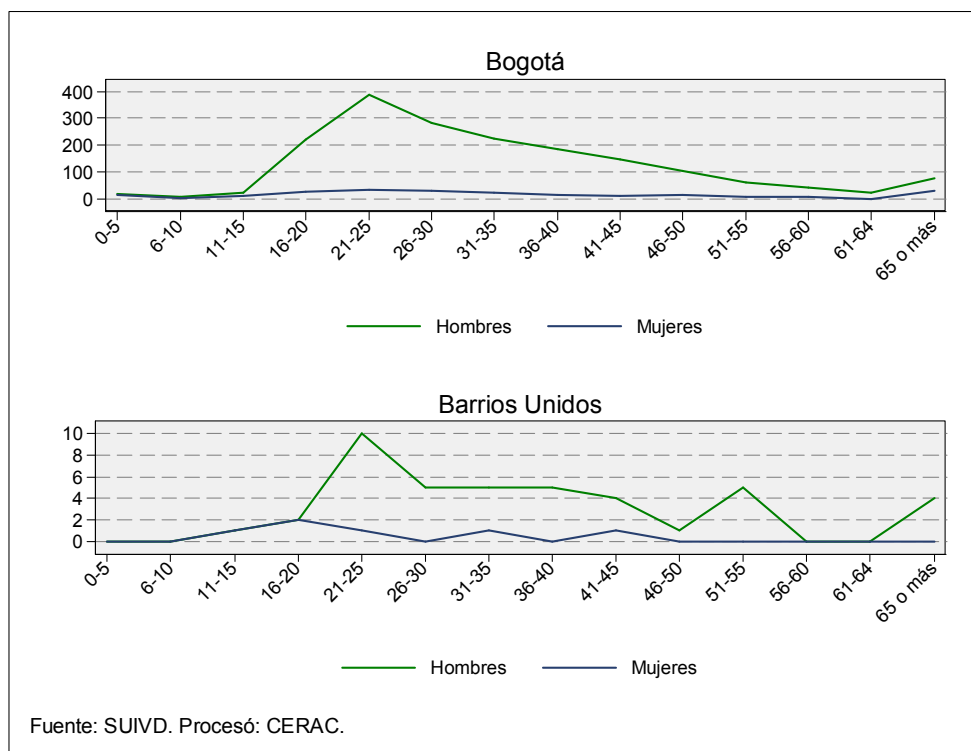
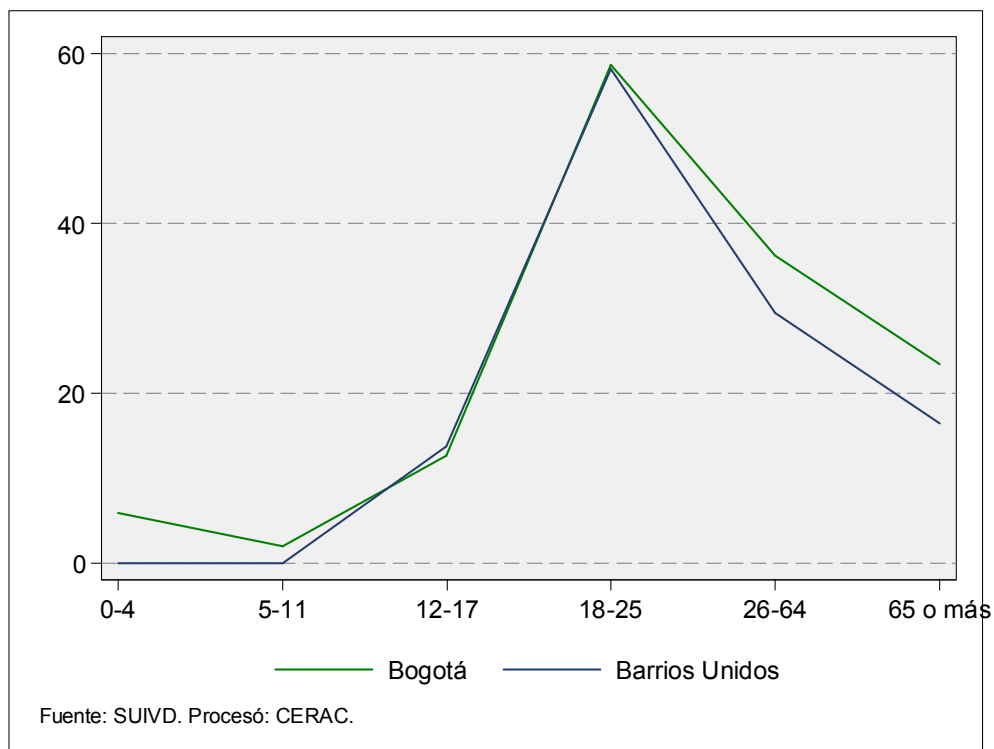
| Grupo de edad | Usme | | Tunjuelito | | Bosa | | Kennedy | | Fontibón | |
|---------------|---------|---------|------------|---------|---------|---------|---------|---------|----------|---------|
| | Hombres | Mujeres | Hombres | Mujeres | Hombres | Mujeres | Hombres | Mujeres | Hombres | Mujeres |
| 0-5 | 2 | 0 | 1 | 1 | 3 | 1 | 2 | 3 | 0 | 2 |
| 6-10 | 0 | 0 | 0 | 2 | 0 | 0 | 1 | 1 | 0 | 2 |
| 11-15 | 0 | 1 | 0 | 1 | 1 | 0 | 2 | 2 | 1 | 0 |
| 16-20 | 12 | 1 | 4 | 0 | 21 | 1 | 23 | 4 | 5 | 0 |
| 21-25 | 26 | 2 | 14 | 1 | 21 | 2 | 54 | 9 | 12 | 0 |
| 26-30 | 12 | 0 | 8 | 0 | 12 | 2 | 38 | 4 | 10 | 2 |
| 31-35 | 9 | 2 | 6 | 2 | 15 | 2 | 29 | 2 | 7 | 2 |
| 36-40 | 9 | 1 | 6 | 0 | 7 | 1 | 22 | 3 | 6 | 0 |
| 41-45 | 10 | 0 | 5 | 0 | 9 | 1 | 17 | 0 | 1 | 1 |
| 46-50 | 5 | 1 | 2 | 0 | 3 | 1 | 14 | 2 | 2 | 1 |
| 51-55 | 1 | 1 | 1 | 0 | 2 | 0 | 6 | 2 | 2 | 0 |
| 56-60 | 2 | 1 | 2 | 0 | 3 | 0 | 5 | 2 | 1 | 0 |
| 61-64 | 3 | 0 | 1 | 0 | 3 | 0 | 3 | 1 | 0 | 0 |
| 65 o más | 5 | 2 | 5 | 3 | 6 | 0 | 6 | 4 | 2 | 0 |

| Grupo de edad | Engativá | | Suba | | Barrios Unidos | | Teusaquillo | | Los Mártires | |
|---------------|----------|---------|---------|---------|----------------|---------|-------------|---------|--------------|---------|
| | Hombres | Mujeres | Hombres | Mujeres | Hombres | Mujeres | Hombres | Mujeres | Hombres | Mujeres |
| 0-5 | 0 | 1 | 3 | 0 | 0 | 0 | 0 | 1 | 0 | 0 |
| 6-10 | 1 | 0 | 2 | 0 | 0 | 0 | 0 | 0 | 0 | 0 |
| 11-15 | 1 | 1 | 2 | 2 | 1 | 1 | 0 | 0 | 0 | 0 |
| 16-20 | 12 | 1 | 29 | 3 | 2 | 2 | 4 | 2 | 4 | 1 |
| 21-25 | 19 | 2 | 30 | 3 | 10 | 1 | 8 | 0 | 20 | 3 |
| 26-30 | 17 | 1 | 22 | 5 | 5 | 0 | 6 | 3 | 21 | 2 |
| 31-35 | 20 | 3 | 17 | 2 | 5 | 1 | 2 | 1 | 14 | 1 |
| 36-40 | 13 | 1 | 12 | 2 | 5 | 0 | 7 | 1 | 11 | 0 |
| 41-45 | 10 | 1 | 16 | 2 | 4 | 1 | 3 | 0 | 8 | 2 |
| 46-50 | 7 | 0 | 8 | 0 | 1 | 0 | 6 | 1 | 6 | 1 |
| 51-55 | 7 | 0 | 6 | 0 | 5 | 0 | 0 | 0 | 3 | 0 |
| 56-60 | 5 | 0 | 4 | 2 | 0 | 0 | 1 | 1 | 2 | 0 |
| 61-64 | 1 | 0 | 1 | 1 | 0 | 0 | 0 | 0 | 1 | 1 |
| 65 o más | 10 | 5 | 2 | 2 | 4 | 0 | 1 | 1 | 6 | 2 |

| Grupo de edad | Antonio Nariño | | Puente Aranda | | La Candelaria | | Rafael Uribe | | Ciudad Bolívar | |
|---------------|----------------|---------|---------------|---------|---------------|---------|--------------|---------|----------------|---------|
| | Hombres | Mujeres | Hombres | Mujeres | Hombres | Mujeres | Hombres | Mujeres | Hombres | Mujeres |
| 0-5 | 0 | 1 | 0 | 0 | 0 | 0 | 2 | 2 | 4 | 0 |
| 6-10 | 0 | 0 | 1 | 0 | 0 | 0 | 0 | 0 | 1 | 0 |
| 11-15 | 0 | 0 | 1 | 0 | 0 | 0 | 4 | 1 | 5 | 1 |
| 16-20 | 2 | 0 | 9 | 3 | 3 | 0 | 6 | 1 | 43 | 4 |
| 21-25 | 6 | 1 | 12 | 0 | 3 | 0 | 32 | 2 | 50 | 1 |
| 26-30 | 5 | 1 | 13 | 2 | 3 | 0 | 18 | 1 | 41 | 0 |
| 31-35 | 4 | 0 | 4 | 1 | 2 | 0 | 14 | 2 | 27 | 1 |
| 36-40 | 8 | 0 | 7 | 2 | 1 | 1 | 8 | 0 | 29 | 2 |
| 41-45 | 1 | 0 | 10 | 0 | 0 | 0 | 11 | 1 | 16 | 3 |
| 46-50 | 2 | 0 | 6 | 2 | 3 | 0 | 12 | 2 | 8 | 1 |
| 51-55 | 1 | 0 | 2 | 0 | 4 | 0 | 3 | 1 | 3 | 1 |
| 56-60 | 0 | 0 | 1 | 0 | 1 | 0 | 4 | 0 | 2 | 0 |
| 61-64 | 0 | 0 | 1 | 0 | 0 | 0 | 2 | 0 | 3 | 0 |
| 65 o más | 1 | 0 | 3 | 0 | 0 | 0 | 7 | 3 | 6 | 3 |

1.1. HOMICIDIOS

Tabla 5. Resumen de indicadores de homicidios para Bogotá y Barrios Unidos. 1997-2005

| Año | Bogotá | | | | | |
|-------------------------|----------------|--------------------|--------------------|-----------|--------------|--|
| | Homicidios | Población | Tasa por 100.000 h | Variación | Tasa por km2 | |
| 1997 | 2765 | 6021624 | 48,00 | | 7,29 | |
| 1998 | 2439 | 6154100 | 41,00 | -11,79% | 6,43 | |
| 1999 | 2420 | 6289490 | 40,00 | -0,78% | 6,38 | |
| 2000 | 2176 | 6427859 | 35,00 | -10,08% | 5,73 | |
| 2001 | 1920 | 6569272 | 30,00 | -11,76% | 5,06 | |
| 2002 | 1818 | 6713795 | 28,00 | -5,31% | 4,79 | |
| 2003 | 1561 | 6861499 | 23,50 | -14,14% | 4,11 | |
| 2004 | 1554 | 7029927 | 22,00 | -0,45% | 4,09 | |
| 2005 parcial | 1011 | 7185887 | | | 2,66 | |
| Mockus-Bromberg (1997) | 2765 | | | | 7,29 | |
| Peñalosa (1998-2000) | 7035 | | | | 18,54 | |
| Mockus II (2001-2003) | 5299 | | | | 13,96 | |
| Acum. Garzón(2004-2005) | 2565 | | | | 6,76 | |
| Total | 17664 | | | | 46,55 | |
| Año | Barrios Unidos | | | | | |
| Homicidios | Población | Tasa por 100.000 h | Participación | Variación | Tasa por km2 | |
| 1997 | 53 | 156830 | 30,00 | 1,92% | 4,37 | |
| 1998 | 54 | 160280 | 31,00 | 2,21% | 4,45 | |
| 1999 | 56 | 163806 | 32,00 | 2,31% | 4,61 | |
| 2000 | 39 | 167410 | 23,00 | 1,79% | -30,36% | |
| 2001 | 46 | 171093 | 26,00 | 2,40% | 17,95% | |
| 2002 | 45 | 174857 | 25,00 | 2,48% | -2,17% | |
| 2003 | 25 | 178704 | 14,00 | 1,60% | -44,44% | |
| 2004 | 37 | 183091 | 20,21 | 2,38% | 48,00% | |
| 2005 parcial | 33 | 187153 | | 3,26% | 2,72 | |
| Mockus-Bromberg (1997) | 53 | | | 1,92% | 4,37 | |
| Peñalosa (1998-2000) | 149 | | | 2,12% | 12,27 | |
| Mockus II (2001-2003) | 116 | | | 2,19% | 9,56 | |
| Acum. Garzón(2004-2005) | 70 | | | 2,73% | 5,77 | |
| Total | 388 | | | 2,20% | 31,96 | |

Fuente: SUIVD. DAPD
Procesó: CERAC

Gráfico 6. Número anual y mensual de homicidios en Bogotá y Barrios Unidos. 1999-2004



Tabla 6. Número de homicidios en Bogotá y Barrios Unidos, variación porcentual y participación de la localidad en la ciudad. 1997-2005

| Año | Bogotá | | Barrios Unidos | | |
|-------------------------|--------------|-----------|----------------|-----------|---------------|
| | Homicidios | Variación | Homicidios | Variación | Participación |
| 1997 | 2765 | | 53 | | 1,21% |
| 1998 | 2439 | -11,79% | 54 | 1,89% | 1,33% |
| 1999 | 2420 | -0,78% | 56 | 3,70% | 1,41% |
| 2000 | 2176 | -10,08% | 39 | -30,36% | 1,06% |
| 2001 | 1920 | -11,76% | 46 | 17,95% | 1,44% |
| 2002 | 1818 | -5,31% | 45 | -2,17% | 1,47% |
| 2003 | 1561 | -14,14% | 25 | -44,44% | 0,92% |
| 2004 | 1554 | -0,45% | 37 | 48,00% | 1,36% |
| 2005 parcial | 1011 | | 33 | | 2,19% |
| Mockus-Bromberg (1997) | 2765 | | 53 | | 1,21% |
| Peñalosa (1998-2000) | 7035 | | 149 | | 1,27% |
| Mockus II (2001-2003) | 5299 | | 116 | | 1,29% |
| Acum. Garzón(2004-2005) | 2565 | | 70 | | 1,66% |
| Total | 17664 | | 388 | | 1,33% |

Fuente: SUIVD
Procesó: CERAC

Gráfico 7. Tasa de cambio anual y mensual de los homicidios en Bogotá y Barrios Unidos. 2000-2004

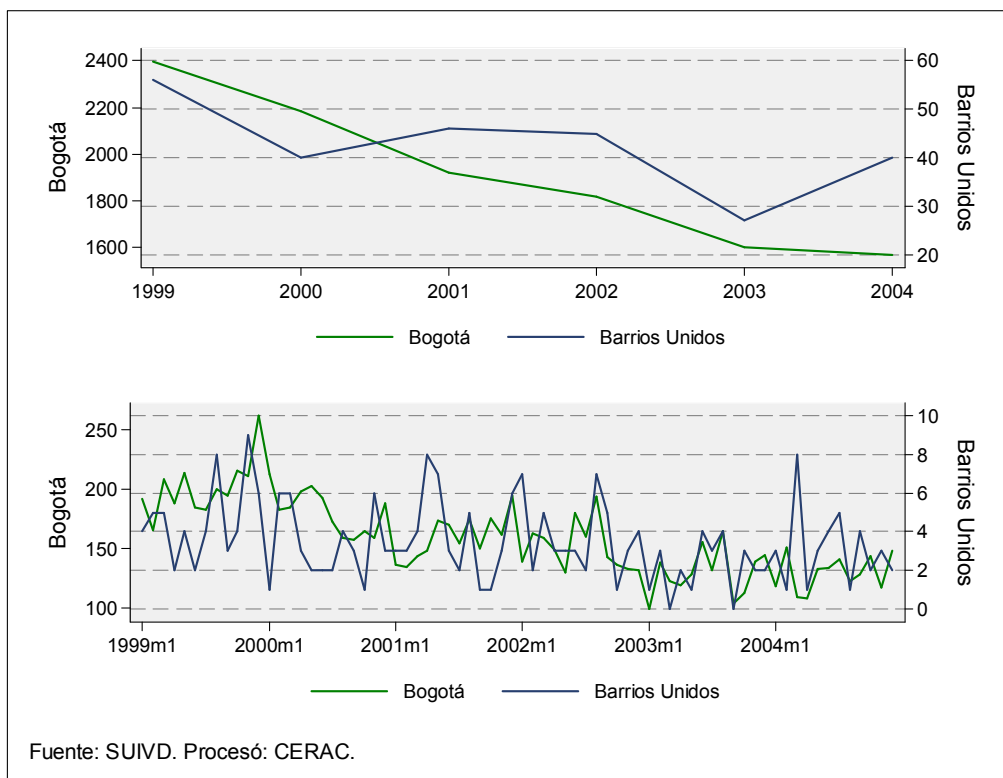

Gráfico 8. Evolución anual y mensual de la tasa de homicidios en Bogotá y Barrios Unidos. 1999-2004



Tabla 7. Número de homicidios y tasa por 100.000 habitantes para Bogotá y Barrios Unidos. 1997-2005

| Año | Bogotá | | | Barrios Unidos | | |
|-------------------------|------------|-----------|--------------------|----------------|-----------|--------------------|
| | Homicidios | Población | Tasa por 100.000 h | Homicidios | Población | Tasa por 100.000 h |
| 1997 | 2765 | 6021624 | 48,00 | 53 | 156830 | 30,00 |
| 1998 | 2439 | 6154100 | 41,00 | 54 | 160280 | 31,00 |
| 1999 | 2420 | 6289490 | 40,00 | 56 | 163806 | 32,00 |
| 2000 | 2176 | 6427859 | 35,00 | 39 | 167410 | 23,00 |
| 2001 | 1920 | 6569272 | 30,00 | 46 | 171093 | 26,00 |
| 2002 | 1818 | 6713795 | 28,00 | 45 | 174857 | 25,00 |
| 2003 | 1561 | 6861499 | 23,50 | 25 | 178704 | 14,00 |
| 2004 | 1554 | 7029927 | 22,00 | 37 | 183091 | 20,21 |
| 2005 parcial | 1011 | 7185887 | | 33 | 187153 | |
| Mockus-Bromberg (1997) | 2765 | | | 53 | | |
| Peñalosa (1998-2000) | 7035 | | | 149 | | |
| Mockus II (2001-2003) | 5299 | | | 116 | | |
| Acum. Garzón(2004-2005) | 2565 | | | 70 | | |
| Total | 17664 | | | 388 | | |

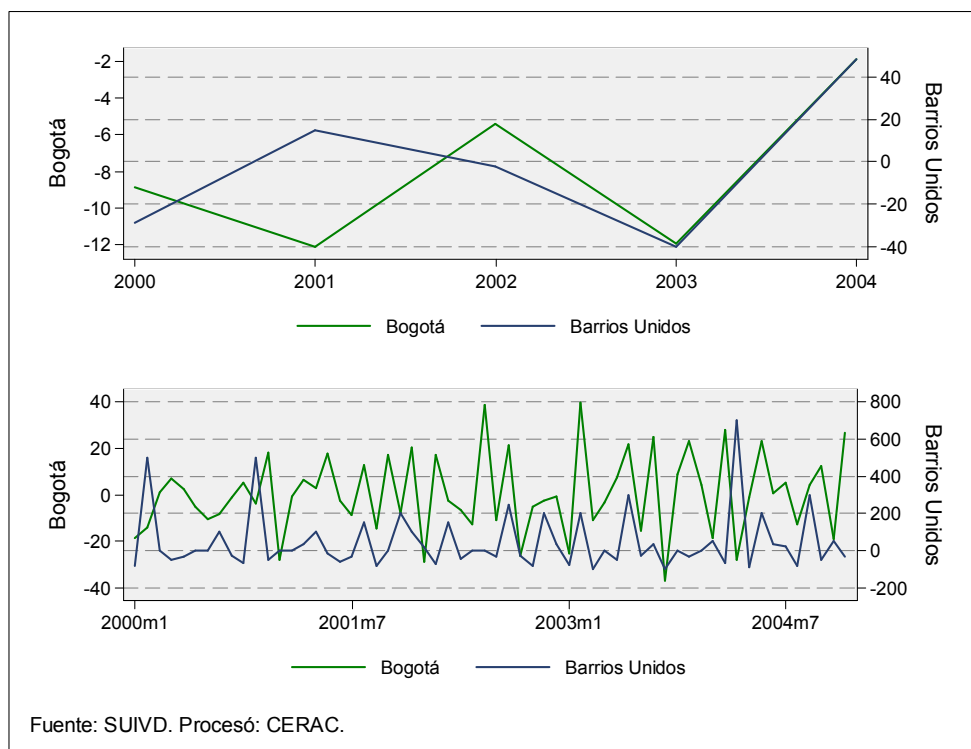
Fuente: SUIVD. DAPD

Procesó: CERAC

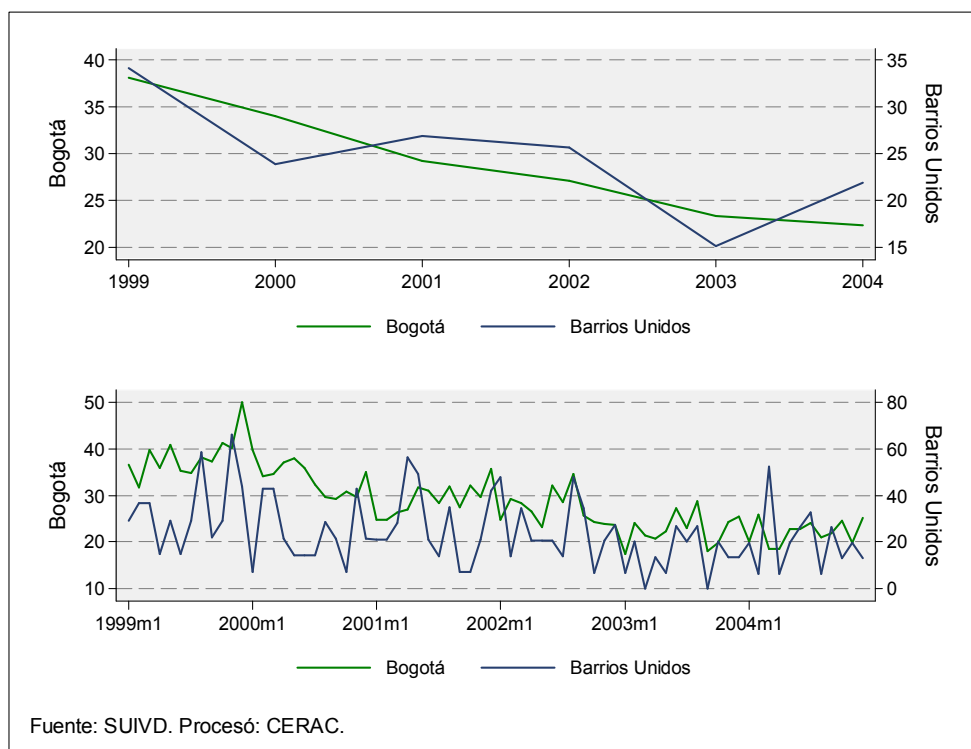
Gráfico 9. Tasa de homicidios por kilómetro cuadrado para Bogotá y Barrios Unidos. 1997-2004



Tabla 8. Número de homicidios y tasa por kilómetro cuadrado para Bogotá y Barrios Unidos. 1997-2005

| Año | Bogotá | | | Barrios Unidos | | |
|-------------------------|--------------|--------------|-----------|----------------|--------------|-----------|
| | Homicidios | Tasa por km2 | Población | Homicidios | Tasa por km2 | Población |
| 1997 | 2765 | 7.29 | 6021624 | 53 | 4.37 | 156830 |
| 1998 | 2439 | 6.43 | 6154100 | 54 | 4.45 | 160280 |
| 1999 | 2420 | 6.38 | 6289490 | 56 | 4.61 | 163806 |
| 2000 | 2176 | 5.73 | 6427859 | 39 | 3.21 | 167410 |
| 2001 | 1920 | 5.06 | 6569272 | 46 | 3.79 | 171093 |
| 2002 | 1818 | 4.79 | 6713795 | 45 | 3.71 | 174857 |
| 2003 | 1561 | 4.11 | 6861499 | 25 | 2.06 | 178704 |
| 2004 | 1554 | 4.09 | 7029927 | 37 | 3.05 | 183091 |
| 2005 parcial | 1011 | 2.66 | 7185887 | 33 | 2.72 | 187153 |
| Mockus-Bromberg (1997) | 2765 | | | 53 | | |
| Peñalosa (1998-2000) | 7035 | | | 149 | | |
| Mockus II (2001-2003) | 5299 | | | 116 | | |
| Acum. Garzón(2004-2005) | 2565 | | | 70 | | |
| Total | 17664 | | | 388 | | |

Fuente: SUIVD. DAPD
Procesó: CERAC

Gráfico 10. Número acumulado de homicidios por mes. 1999-2004

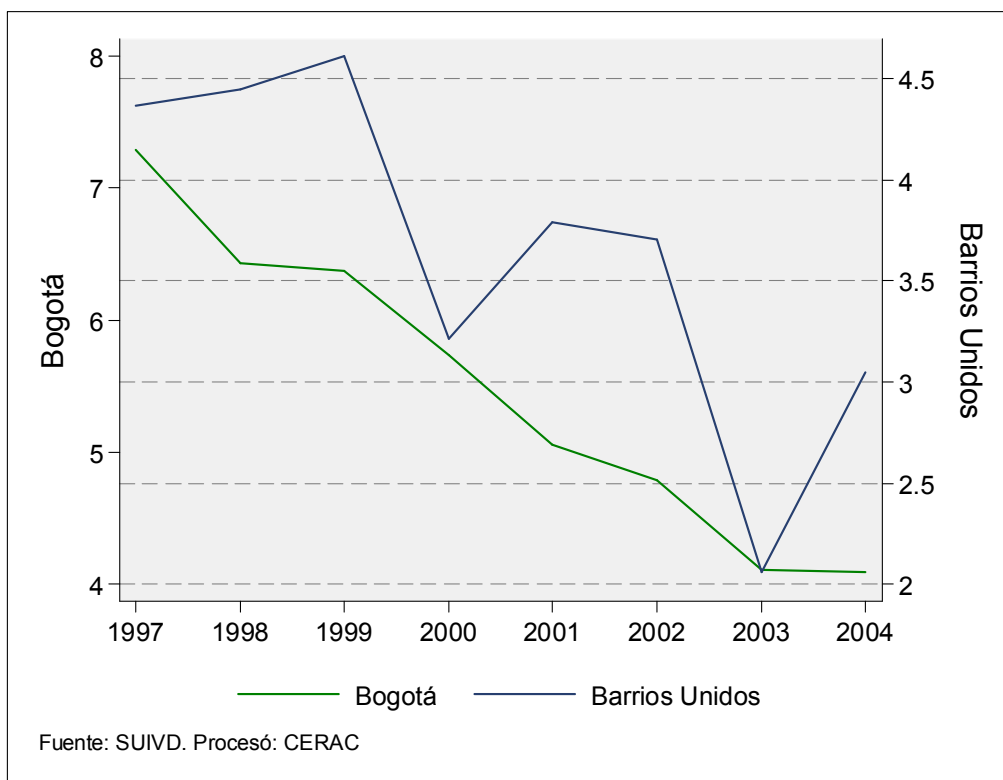

Gráfico 11. Evolución de los homicidios por género para Bogotá y Barrios Unidos. 1999-2004



Gráfico 12. Homicidios por género y edad para Bogotá y Barrios Unidos. 2004

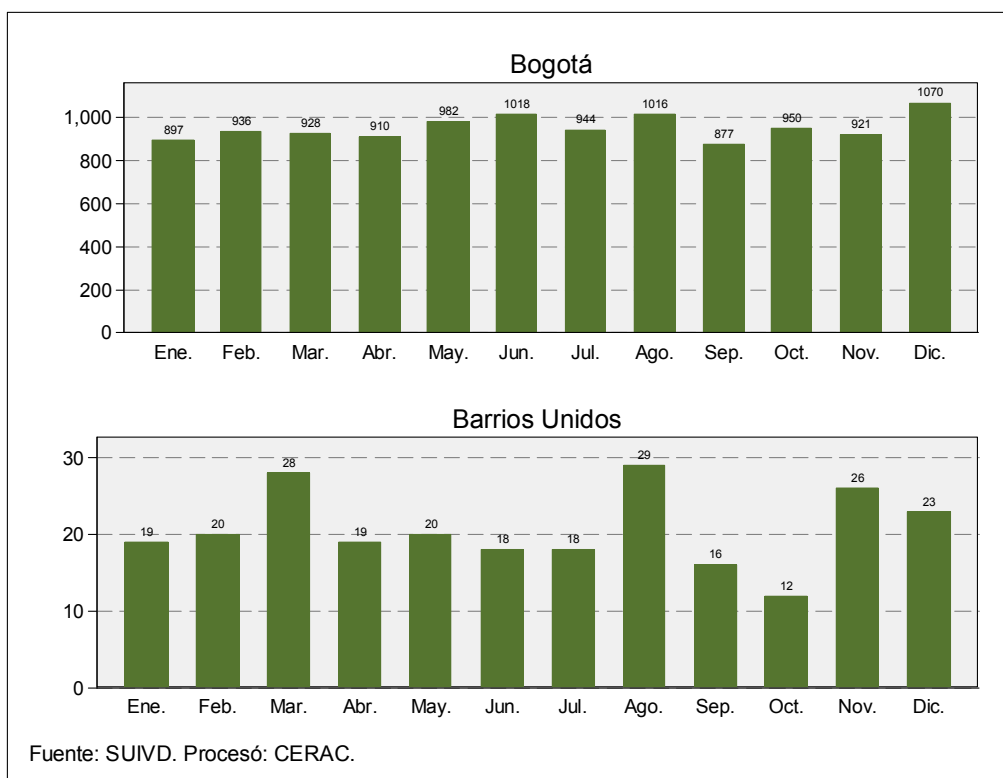

Gráfico 13. Tasa de homicidios por 100.000 habitantes por grupos de edad para Bogotá y Barrios Unidos. 2004

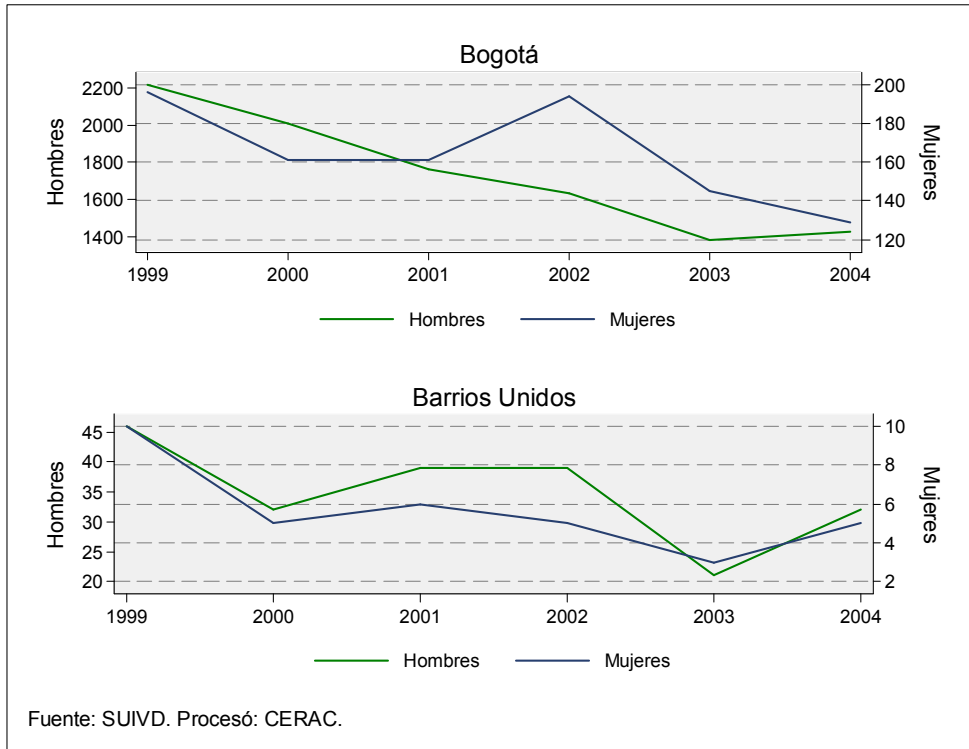

Homicidios por género y grupos de edad. 2004.

| Grupo de edad | Bogotá | | Usaquén | | Chapinero | | Santa Fe | | San Cristóbal | |
|---------------|---------|---------|---------|---------|-----------|---------|----------|---------|---------------|---------|
| | Hombres | Mujeres | Hombres | Mujeres | Hombres | Mujeres | Hombres | Mujeres | Hombres | Mujeres |
| 0-5 | 6 | 6 | 0 | 1 | 0 | 0 | 1 | 0 | 0 | 0 |
| 6-10 | 6 | 0 | 0 | 0 | 0 | 0 | 0 | 0 | 3 | 0 |
| 11-15 | 11 | 6 | 0 | 0 | 0 | 0 | 1 | 0 | 1 | 2 |
| 16-20 | 185 | 13 | 6 | 0 | 2 | 1 | 17 | 1 | 10 | 1 |
| 21-25 | 335 | 22 | 14 | 0 | 4 | 2 | 27 | 2 | 14 | 0 |
| 26-30 | 242 | 22 | 9 | 1 | 4 | 1 | 20 | 1 | 9 | 4 |
| 31-35 | 189 | 16 | 13 | 0 | 6 | 0 | 20 | 1 | 3 | 0 |
| 36-40 | 157 | 7 | 5 | 0 | 6 | 1 | 15 | 0 | 7 | 0 |
| 41-45 | 115 | 12 | 4 | 1 | 5 | 0 | 4 | 0 | 3 | 1 |
| 46-50 | 78 | 8 | 1 | 0 | 3 | 1 | 6 | 0 | 8 | 0 |
| 51-55 | 42 | 2 | 0 | 1 | 2 | 0 | 4 | 0 | 4 | 0 |
| 56-60 | 22 | 3 | 2 | 0 | 1 | 0 | 0 | 0 | 2 | 1 |
| 61-64 | 13 | 2 | 2 | 0 | 1 | 0 | 1 | 0 | 0 | 0 |
| 65 o más | 22 | 7 | 0 | 1 | 2 | 0 | 2 | 0 | 1 | 0 |

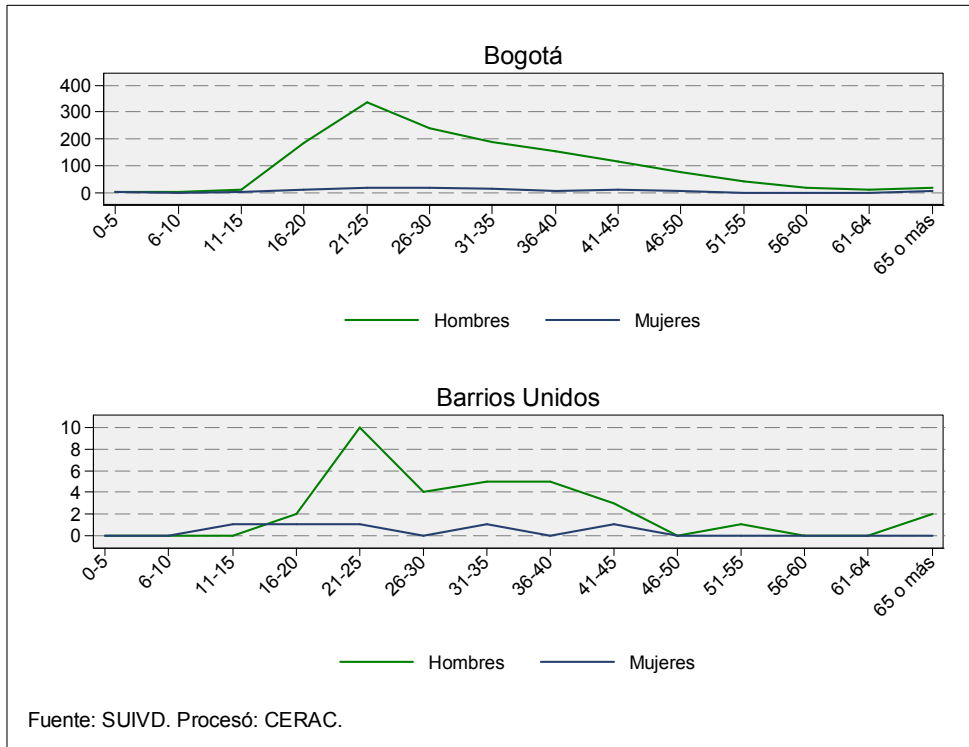
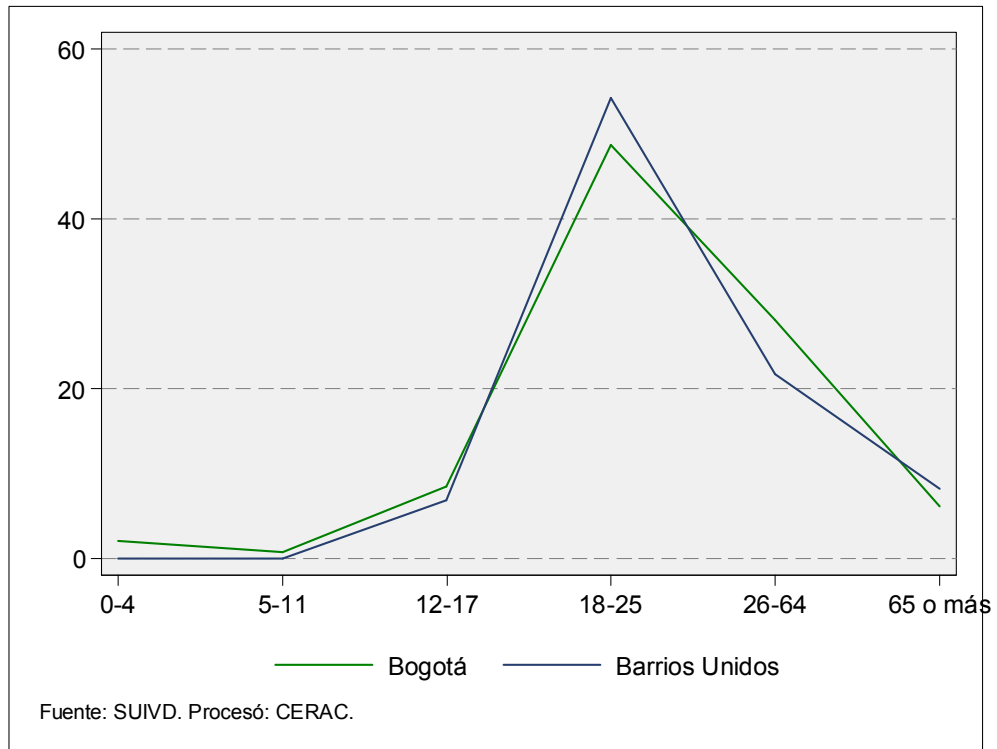
| Grupo de edad | Usme | | Tunjuelito | | Bosa | | Kennedy | | Fontibón | |
|---------------|---------|---------|------------|---------|---------|---------|---------|---------|----------|---------|
| | Hombres | Mujeres | Hombres | Mujeres | Hombres | Mujeres | Hombres | Mujeres | Hombres | Mujeres |
| 0-5 | 0 | 0 | 0 | 0 | 3 | 1 | 1 | 1 | 0 | 0 |
| 6-10 | 0 | 0 | 0 | 0 | 0 | 0 | 0 | 0 | 0 | 0 |
| 11-15 | 0 | 0 | 0 | 0 | 0 | 0 | 0 | 1 | 0 | 0 |
| 16-20 | 10 | 0 | 3 | 0 | 18 | 1 | 21 | 1 | 4 | 0 |
| 21-25 | 21 | 0 | 14 | 0 | 20 | 2 | 45 | 4 | 11 | 0 |
| 26-30 | 9 | 0 | 7 | 0 | 12 | 2 | 31 | 4 | 7 | 1 |
| 31-35 | 8 | 1 | 5 | 1 | 13 | 1 | 28 | 2 | 2 | 1 |
| 36-40 | 8 | 0 | 4 | 0 | 6 | 0 | 19 | 1 | 2 | 0 |
| 41-45 | 8 | 0 | 5 | 0 | 9 | 1 | 14 | 0 | 0 | 1 |
| 46-50 | 2 | 1 | 2 | 0 | 0 | 0 | 12 | 0 | 2 | 1 |
| 51-55 | 1 | 1 | 0 | 0 | 2 | 0 | 4 | 0 | 1 | 0 |
| 56-60 | 1 | 1 | 2 | 0 | 2 | 0 | 1 | 0 | 1 | 0 |
| 61-64 | 2 | 0 | 0 | 0 | 2 | 0 | 0 | 1 | 0 | 0 |
| 65 o más | 0 | 0 | 1 | 1 | 1 | 0 | 2 | 0 | 1 | 0 |

| Grupo de edad | Engativá | | Suba | | Barrios Unidos | | Teusaquillo | | Los Mártires | |
|---------------|----------|---------|---------|---------|----------------|---------|-------------|---------|--------------|---------|
| | Hombres | Mujeres | Hombres | Mujeres | Hombres | Mujeres | Hombres | Mujeres | Hombres | Mujeres |
| 0-5 | 0 | 1 | 0 | 0 | 0 | 0 | 0 | 1 | 0 | 0 |
| 6-10 | 1 | 0 | 1 | 0 | 0 | 0 | 0 | 0 | 0 | 0 |
| 11-15 | 1 | 0 | 1 | 1 | 0 | 1 | 0 | 0 | 0 | 0 |
| 16-20 | 11 | 1 | 24 | 2 | 2 | 1 | 0 | 0 | 4 | 0 |
| 21-25 | 15 | 2 | 23 | 2 | 10 | 1 | 6 | 0 | 19 | 3 |
| 26-30 | 12 | 1 | 20 | 2 | 4 | 0 | 5 | 1 | 20 | 2 |
| 31-35 | 15 | 2 | 12 | 2 | 5 | 1 | 2 | 1 | 13 | 1 |
| 36-40 | 10 | 0 | 12 | 0 | 5 | 0 | 6 | 1 | 8 | 0 |
| 41-45 | 9 | 1 | 12 | 2 | 3 | 1 | 2 | 0 | 8 | 0 |
| 46-50 | 4 | 0 | 5 | 0 | 0 | 0 | 4 | 1 | 5 | 0 |
| 51-55 | 5 | 0 | 4 | 0 | 1 | 0 | 0 | 0 | 3 | 0 |
| 56-60 | 3 | 0 | 2 | 1 | 0 | 0 | 0 | 0 | 0 | 0 |
| 61-64 | 0 | 0 | 0 | 0 | 0 | 0 | 0 | 0 | 1 | 1 |
| 65 o más | 4 | 1 | 1 | 1 | 2 | 0 | 1 | 0 | 1 | 0 |

| Grupo de edad | Antonio Nariño | | Puente Aranda | | La Candelaria | | Rafael Uribe | | Ciudad Bolívar | |
|---------------|----------------|---------|---------------|---------|---------------|---------|--------------|---------|----------------|---------|
| | Hombres | Mujeres | Hombres | Mujeres | Hombres | Mujeres | Hombres | Mujeres | Hombres | Mujeres |
| 0-5 | 0 | 0 | 0 | 0 | 0 | 0 | 0 | 1 | 1 | 0 |
| 6-10 | 0 | 0 | 1 | 0 | 0 | 0 | 0 | 0 | 0 | 0 |
| 11-15 | 0 | 0 | 0 | 0 | 0 | 0 | 3 | 0 | 4 | 1 |
| 16-20 | 1 | 0 | 6 | 0 | 2 | 0 | 5 | 0 | 39 | 4 |
| 21-25 | 5 | 1 | 10 | 0 | 3 | 0 | 29 | 2 | 45 | 1 |
| 26-30 | 5 | 0 | 13 | 2 | 2 | 0 | 14 | 0 | 39 | 0 |
| 31-35 | 3 | 0 | 3 | 0 | 2 | 0 | 12 | 2 | 24 | 0 |
| 36-40 | 7 | 0 | 5 | 1 | 1 | 1 | 5 | 0 | 26 | 2 |
| 41-45 | 0 | 0 | 7 | 0 | 0 | 0 | 8 | 1 | 14 | 3 |
| 46-50 | 2 | 0 | 6 | 2 | 2 | 0 | 8 | 1 | 6 | 1 |
| 51-55 | 1 | 0 | 0 | 0 | 4 | 0 | 3 | 0 | 3 | 0 |
| 56-60 | 0 | 0 | 0 | 0 | 1 | 0 | 3 | 0 | 1 | 0 |
| 61-64 | 0 | 0 | 1 | 0 | 0 | 0 | 1 | 0 | 2 | 0 |
| 65 o más | 1 | 0 | 0 | 0 | 0 | 0 | 0 | 1 | 2 | 2 |

Situación de Barrios Unidos con respecto a las demás localidades de la ciudad

Tabla 9. Ordenamiento mensual de la posición relativa que ocupa Barrios Unidos con respecto a la tasa de homicidios en las localidades de Bogotá. Enero 2005- Agosto 2005

| Localidad | Ene-05 | Feb-05 | Posición relativa | Mar-05 | Posición relativa | Abr-05 | Posición relativa | May-05 | Posición relativa | Jun-05 | Posición relativa | Jul-05 | Posición relativa | Ago-05 | Posición relativa |
|----------------|--------|--------|-------------------|--------|-------------------|--------|-------------------|--------|-------------------|--------|-------------------|--------|-------------------|--------|-------------------|
| Usaquén | 2 | 2 | — | 12 | ▼10 | 9 | ▲3 | 6 | ▲3 | 6 | — | 6 | — | 7 | ▼1 |
| Chapinero | 4 | 5 | ▼1 | 8 | ▼2 | 4 | ▲3 | 13 | ▼9 | 1 | ▲12 | 16 | ▼15 | 16 | — |
| Santa Fe | 19 | 16 | ▲3 | 18 | ▼2 | 19 | ▼1 | 18 | ▲1 | 17 | ▲1 | 18 | ▼1 | 18 | — |
| San Cristóbal | 11 | 9 | ▲2 | 11 | ▼2 | 14 | ▼3 | 7 | ▲7 | 7 | — | 13 | ▼6 | 8 | ▲5 |
| Usme | 17 | 14 | ▲3 | 15 | ▼1 | 8 | ▲7 | 14 | ▼6 | 12 | ▲2 | 15 | ▼3 | 17 | ▼2 |
| Tunjuelito | 6 | 8 | ▼2 | 7 | ▲1 | 10 | ▼3 | 1 | ▲9 | 10 | ▼9 | 11 | ▼1 | 10 | ▲1 |
| Bosa | 9 | 6 | ▲3 | 9 | ▼3 | 6 | ▲3 | 9 | ▼3 | 11 | ▼2 | 5 | ▲6 | 12 | ▼7 |
| Kennedy | 10 | 13 | ▼3 | 10 | ▲3 | 12 | ▼2 | 12 | — | 13 | ▼1 | 14 | ▼1 | 14 | — |
| Fontibón | 3 | 7 | ▼4 | 5 | ▲2 | 7 | ▼2 | 10 | ▼3 | 3 | ▲7 | 4 | ▼1 | 3 | ▲1 |
| Engativá | 7 | 3 | ▲4 | 4 | ▼1 | 5 | ▼1 | 3 | ▲2 | 4 | ▼1 | 2 | ▲2 | 4 | ▼2 |
| Suba | 5 | 11 | ▼6 | 6 | ▲5 | 11 | ▼5 | 11 | — | 5 | ▲6 | 8 | ▼3 | 9 | ▼1 |
| Barrios Unidos | 14 | 10 | ▲4 | 16 | ▼6 | 17 | ▼1 | 4 | ▲13 | 15 | ▼11 | 12 | ▲3 | 5 | ▲7 |
| Teusaquillo | 1 | 12 | ▼11 | 3 | ▲9 | 2 | ▲1 | 5 | ▼3 | 8 | ▼3 | 3 | ▲5 | 6 | ▼3 |
| Los Mártires | 16 | 19 | ▼3 | 19 | — | 18 | ▲1 | 19 | ▼1 | 19 | — | 19 | — | 19 | — |
| Antonio Nariño | 13 | 1 | ▲12 | 1 | — | 16 | ▼15 | 17 | ▼1 | 18 | ▼1 | 9 | ▲9 | 1 | ▲8 |
| Puente Aranda | 8 | 4 | ▲4 | 13 | ▼9 | 3 | ▲10 | 15 | ▼12 | 2 | ▲13 | 7 | ▼5 | 11 | ▼4 |
| Candelaria | 15 | 18 | ▼3 | 2 | ▲16 | 1 | ▲1 | 2 | ▼1 | 16 | ▼14 | 1 | ▲15 | 2 | ▼1 |
| Rafael Uribe | 12 | 15 | ▼3 | 14 | ▲1 | 13 | ▲1 | 8 | ▲5 | 9 | ▼1 | 10 | ▼1 | 13 | ▼3 |
| Ciudad Bolívar | 18 | 17 | ▲1 | 17 | — | 15 | ▲2 | 16 | ▼1 | 14 | ▲2 | 17 | ▼3 | 15 | ▲2 |

Fuente: SUIVD Cálculos: CERAC

Rojo: Por encima de la tasa de Bogotá

Verde: Por debajo de la tasa de Bogotá

▲ Mejoró su posición relativa con respecto al año anterior
▼ Desmejoró su posición relativa con respecto al año anterior
- Mantuvo su posición relativa con respecto al año anterior

Donde 1 es la localidad con menor tasa de homicidios y 19 es la localidad con mayor tasa de homicidios

Tabla 10. Ordenamiento anual de la posición relativa que ocupa Barrios Unidos con respecto a la tasa de homicidios en las localidades de Bogotá. 1997-2005

| | 1997 | 1998 | Posición relativa | 1999 | Posición relativa | 2000 | Posición relativa | 2001 | Posición relativa | 2002 | Posición relativa | 2003 | Posición relativa | 2004 | Posición relativa | 2005 | Posición relativa | Posición relativa 1997-2005 |
|----------------|------|------|-------------------|------|-------------------|------|-------------------|------|-------------------|------|-------------------|------|-------------------|------|-------------------|------|-------------------|-----------------------------|
| Usaquén | 2 | 1 | ▲1 | 3 | ▼2 | 5 | ▼2 | 1 | ▲4 | 2 | ▼1 | 2 | — | 3 | ▼1 | 4 | ▼1 | ▼2 |
| Chapinero | 11 | 13 | ▼2 | 11 | ▲2 | 15 | ▼4 | 14 | ▲1 | 13 | ▲1 | 17 | ▼4 | 14 | ▲3 | 6 | ▲8 | ▲5 |
| Santa Fe | 19 | 19 | — | 19 | — | 19 | — | 19 | — | 19 | — | 19 | — | 19 | — | 18 | ▲1 | ▲1 |
| San Cristóbal | 10 | 9 | ▲1 | 7 | ▲2 | 9 | ▼2 | 6 | ▲3 | 5 | ▲1 | 9 | ▼4 | 4 | ▲5 | 10 | ▼6 | — |
| Usme | 12 | 12 | — | 13 | ▼1 | 12 | ▲1 | 13 | ▼1 | 15 | ▲2 | 13 | ▲2 | 15 | ▼2 | 16 | ▼1 | ▼4 |
| Tunjuelito | 8 | 11 | ▼3 | 10 | ▲1 | 7 | ▲3 | 10 | ▼3 | 9 | ▲1 | 8 | ▲1 | 6 | ▲2 | 7 | ▼1 | ▲1 |
| Bosa | 6 | 3 | ▲3 | 2 | ▲1 | 3 | ▼1 | 5 | ▼2 | 6 | ▼1 | 7 | ▼1 | 10 | ▼3 | 9 | ▲1 | ▼3 |
| Kennedy | 9 | 10 | ▼1 | 9 | ▲1 | 10 | ▼1 | 12 | ▼2 | 8 | ▲4 | 11 | ▼3 | 12 | ▼1 | 12 | — | ▼3 |
| Fontibón | 5 | 5 | — | 4 | ▲1 | 2 | ▲2 | 3 | ▼1 | 1 | ▲2 | 3 | ▼2 | 1 | ▲2 | 3 | ▼2 | ▲2 |
| Engativá | 1 | 2 | ▼1 | 1 | ▲1 | 1 | — | 2 | ▼1 | 3 | ▼1 | 4 | ▼1 | 2 | ▲2 | 1 | ▲1 | — |
| Suba | 3 | 4 | ▼1 | 5 | ▼1 | 4 | ▲1 | 4 | — | 4 | — | 5 | ▼1 | 5 | — | 8 | ▼3 | ▼8 |
| Barrios Unidos | 7 | 8 | ▼1 | 8 | — | 6 | ▲2 | 11 | ▼5 | 11 | — | 6 | ▲5 | 13 | ▼7 | 14 | ▼1 | ▼7 |
| Teusaquillo | 4 | 6 | ▼2 | 6 | — | 8 | ▼2 | 7 | ▲1 | 7 | — | 1 | ▲6 | 8 | ▼7 | 2 | ▲6 | ▲2 |
| Los Mártires | 17 | 18 | ▼1 | 18 | — | 17 | ▲1 | 17 | — | 18 | ▼1 | 18 | — | 18 | — | 19 | ▼1 | ▼2 |
| Antonio Nariño | 14 | 7 | ▲7 | 12 | ▼5 | 13 | ▼2 | 8 | ▲5 | 12 | ▼4 | 10 | ▲2 | 11 | ▼1 | 15 | ▼4 | ▼1 |
| Puente Aranda | 15 | 16 | ▼1 | 16 | — | 16 | — | 15 | ▲1 | 10 | ▲5 | 14 | ▼4 | 9 | ▲5 | 5 | ▲4 | ▲10 |
| Candelaria | 18 | 17 | ▲1 | 17 | — | 18 | ▼1 | 18 | — | 17 | ▲1 | 15 | ▲2 | 7 | ▲8 | 11 | ▼4 | ▲7 |
| Rafael Uribe | 13 | 15 | ▼2 | 14 | ▲1 | 11 | ▲3 | 9 | ▲2 | 14 | ▼5 | 12 | ▲2 | 16 | ▼4 | 13 | ▲3 | — |
| Ciudad Bolívar | 16 | 14 | ▲2 | 15 | ▼1 | 14 | ▲1 | 16 | ▼2 | 16 | — | 16 | — | 17 | ▼1 | 17 | — | ▼1 |

Fuente: SUIVD Cálculos: CERAC

Rojo: Por encima de la tasa de Bogotá

Verde: Por debajo de la tasa de Bogotá

▲ Mejoró su posición relativa con respecto al año anterior
▼ Desmejoró su posición relativa con respecto al año anterior
- Mantuvo su posición relativa con respecto al año anterior

Donde 1 es la localidad con menor tasa de homicidios y 19 es la localidad con mayor tasa de homicidios

Tabla 11. Ordenamiento anual de la posición relativa que ocupa Barrios Unidos con respecto al número de homicidios en las localidades de Bogotá. 1997-2005

| | 1997 | 1998 | Posición relativa | 1999 | Posición relativa | 2000 | Posición relativa | 2001 | Posición relativa | 2002 | Posición relativa | 2003 | Posición relativa | 2004 | Posición relativa | 2005 | Posición relativa | Posición relativa (1997-2005) |
|----------------|------|------|-------------------|------|-------------------|------|-------------------|------|-------------------|------|-------------------|------|-------------------|------|-------------------|------|-------------------|-------------------------------|
| Usaquén | 8 | 7 | ▲1 | 8 | ▼1 | 9 | ▼1 | 8 | ▲1 | 8 | — | 7 | ▲1 | 9 | ▼2 | 9 | — | ▼1 |
| Chapinero | 4 | 5 | ▼1 | 4 | ▲1 | 7 | ▼3 | 4 | ▲3 | 5 | ▼1 | 8 | ▼3 | 4 | ▲4 | 3 | ▲1 | ▲1 |
| Santa Fe | 18 | 17 | ▲1 | 17 | — | 19 | ▼2 | 19 | — | 18 | ▲1 | 17 | ▲1 | 17 | — | 17 | — | ▲1 |
| San Cristóbal | 15 | 13 | ▲2 | 13 | — | 13 | — | 11 | ▲2 | 12 | ▼1 | 12 | — | 11 | ▲1 | 13 | ▼2 | ▲5 |
| Usme | 10 | 10 | — | 10 | — | 8 | ▲2 | 9 | ▼1 | 11 | ▼2 | 9 | ▲2 | 10 | ▼1 | 11 | ▼1 | ▼1 |
| Tunjuelito | 7 | 8 | ▼1 | 7 | ▲1 | 6 | ▲1 | 7 | ▼1 | 7 | — | 6 | ▲1 | 6 | — | 6 | — | ▲1 |
| Bosa | 11 | 9 | ▲2 | 9 | — | 10 | ▼1 | 12 | ▼2 | 13 | ▼1 | 10 | ▲3 | 14 | ▼4 | 12 | ▲2 | ▼1 |
| Kennedy | 17 | 18 | ▼1 | 18 | — | 17 | ▲1 | 17 | — | 17 | — | 18 | ▲1 | 18 | — | 18 | — | ▼1 |
| Fontibón | 6 | 6 | — | 5 | ▲1 | 5 | — | 6 | ▼1 | 4 | ▲2 | 5 | ▼1 | 5 | — | 4 | ▲1 | ▲2 |
| Engativá | 13 | 12 | ▲1 | 12 | — | 12 | — | 15 | ▼3 | 15 | — | 13 | ▲2 | 12 | ▲1 | 10 | ▲2 | ▲3 |
| Suba | 14 | 14 | — | 14 | — | 16 | ▼2 | 16 | — | 16 | — | 16 | — | 16 | — | 16 | — | ▼2 |
| Barrios Unidos | 3 | 4 | ▼1 | 6 | ▼2 | 2 | ▲4 | 5 | ▼3 | 6 | ▼1 | 4 | ▲2 | 7 | ▼3 | 8 | ▼1 | ▼5 |
| Teusaquillo | 1 | 3 | ▼2 | 3 | — | 3 | — | 3 | — | 3 | — | 2 | ▲1 | 3 | ▼1 | 2 | ▲1 | ▼1 |
| Los Mártires | 9 | 11 | ▼2 | 11 | — | 11 | — | 10 | ▲1 | 10 | — | 15 | ▼5 | 13 | ▲2 | 15 | ▼2 | ▼6 |
| Antonio Nariño | 5 | 2 | ▲3 | 2 | — | 4 | ▼2 | 1 | ▲3 | 2 | ▼1 | 3 | ▼1 | 2 | ▲1 | 5 | ▼3 | — |
| Puente Aranda | 12 | 15 | ▼3 | 15 | — | 15 | — | 14 | ▲1 | 9 | ▲5 | 11 | ▼2 | 8 | ▲3 | 7 | ▲1 | ▲5 |
| Candelaria | 2 | 1 | ▲1 | 1 | — | 1 | — | 2 | ▼1 | 1 | ▲1 | 1 | — | 1 | — | 1 | — | — |
| Rafael Uribe | 16 | 16 | — | 16 | — | 14 | ▲2 | 13 | ▲1 | 14 | ▼1 | 14 | — | 15 | ▼1 | 14 | ▲1 | ▲2 |
| Ciudad Bolívar | 19 | 19 | — | 19 | — | 18 | ▲1 | 18 | — | 19 | ▼1 | 19 | — | 19 | — | 19 | — | — |

Fuente: SUIVD Cálculos: CERAC

Rojo: Por encima de la tasa de Bogotá

Verde: Por debajo de la tasa de Bogotá

▲ Mejoró su posición relativa con respecto al año anterior

▼ Desmejoró su posición relativa con respecto al año anterior

- Mantuvo su posición relativa con respecto al año anterior

Donde 1 es la localidad con menor número de homicidios y 19 es la localidad con mayor número de homicidios

Tabla 12. Evolución del número de homicidios en las localidades de Bogotá. 1997-2005

| Localidad | 1997 | 1998 | 1999 | 2000 | 2001 | 2002 | 2003 | 2004 | Anualizada 2005 | Promedio |
|----------------|------|------|------|------|------|------|------|------|-----------------|----------|
| Usaquén | 94 | 66 | 77 | 90 | 57 | 59 | 47 | 64 | 57 | 67,9 |
| Chapinero | 55 | 56 | 47 | 64 | 45 | 38 | 58 | 32 | 23 | 46,4 |
| Santa Fe | 340 | 252 | 245 | 267 | 251 | 216 | 138 | 136 | 137 | 220,2 |
| San Cristóbal | 191 | 154 | 152 | 138 | 96 | 93 | 90 | 71 | 99 | 120,4 |
| Usme | 110 | 104 | 107 | 87 | 78 | 92 | 67 | 67 | 83 | 88,3 |
| Tunjuelito | 72 | 85 | 75 | 58 | 56 | 49 | 39 | 37 | 38 | 56,5 |
| Bosa | 136 | 103 | 85 | 94 | 103 | 102 | 84 | 102 | 92 | 100,1 |
| Kennedy | 329 | 284 | 283 | 256 | 234 | 191 | 210 | 190 | 221 | 244,2 |
| Fontibón | 70 | 65 | 53 | 47 | 53 | 37 | 33 | 33 | 32 | 46,9 |
| Engativá | 169 | 129 | 127 | 121 | 123 | 124 | 95 | 94 | 62 | 115,9 |
| Suba | 176 | 172 | 154 | 154 | 154 | 144 | 116 | 129 | 135 | 148,2 |
| Barrios Unidos | 53 | 54 | 56 | 40 | 46 | 45 | 27 | 40 | 53 | 45,9 |
| Teusaquillo | 35 | 42 | 43 | 41 | 33 | 31 | 14 | 30 | 17 | 31,7 |
| Los Mártires | 98 | 119 | 115 | 101 | 83 | 87 | 109 | 96 | 113 | 102,3 |
| Antonio Nariño | 58 | 30 | 39 | 45 | 23 | 28 | 20 | 21 | 32 | 32,8 |
| Puente Aranda | 162 | 181 | 182 | 152 | 108 | 71 | 84 | 56 | 47 | 115,8 |
| Candelaria | 38 | 28 | 21 | 30 | 26 | 18 | 9 | 5 | 6 | 20,1 |
| Rafael Uribe | 227 | 220 | 202 | 138 | 103 | 122 | 104 | 120 | 111 | 149,7 |
| Ciudad Bolívar | 352 | 295 | 336 | 263 | 250 | 271 | 257 | 247 | 294 | 285,0 |
| Bogotá D.C. | 2765 | 2439 | 2399 | 2186 | 1922 | 1818 | 1601 | 1570 | 1646 | 2038,4 |

Fuente: SUIVD

Procesó: CERAC

Tabla 13. Evolución de la tasa de homicidios en las localidades de Bogotá. 1997-2005

| Localidad | 1997 | 1998 | 1999 | 2000 | 2001 | 2002 | 2003 | 2004 | Tasa anualizada 2005 | Promedio |
|----------------|------|------|------|------|------|------|------|------|----------------------|----------|
| Usaquén | 24 | 17 | 19 | 21 | 13 | 13 | 11 | 13 | 13,0 | 16 |
| Chapinero | 45 | 46 | 38 | 52 | 37 | 31 | 43 | 32 | 14,5 | 38 |
| Santa Fe | 318 | 235 | 228 | 249 | 234 | 202 | 97 | 95 | 109,1 | 196 |
| San Cristóbal | 43 | 34 | 33 | 30 | 31 | 21 | 18 | 15 | 20,8 | 27 |
| Usme | 49 | 45 | 45 | 36 | 21 | 35 | 29 | 29 | 31,7 | 36 |
| Tunjuelito | 35 | 42 | 36 | 28 | 27 | 24 | 19 | 19 | 16,7 | 27 |
| Bosa | 44 | 30 | 23 | 23 | 24 | 22 | 18 | 18 | 16,8 | 24 |
| Kennedy | 39 | 33 | 32 | 28 | 25 | 20 | 22 | 21 | 24,4 | 27 |
| Fontibón | 29 | 26 | 20 | 17 | 18 | 12 | 13 | 12 | 11,5 | 18 |
| Engativá | 24 | 18 | 17 | 16 | 16 | 16 | 13 | 12 | 7,8 | 16 |
| Suba | 28 | 26 | 23 | 22 | 21 | 19 | 14 | 16 | 16,9 | 21 |
| Barrios Unidos | 30 | 31 | 32 | 23 | 26 | 25 | 14 | 20 | 31,1 | 26 |
| Teusaquillo | 28 | 33 | 34 | 33 | 26 | 25 | 10 | 19 | 10,5 | 24 |
| Los Mártires | 103 | 125 | 119 | 106 | 87 | 89 | 100 | 85 | 111,0 | 103 |
| Antonio Nariño | 59 | 31 | 40 | 46 | 23 | 27 | 17 | 24 | 33,0 | 33 |
| Puente Aranda | 57 | 64 | 64 | 54 | 38 | 25 | 29 | 19 | 15,9 | 41 |
| Candelaria | 138 | 102 | 77 | 109 | 95 | 66 | 63 | 65 | 24,3 | 82 |
| Rafael Uribe | 59 | 57 | 53 | 36 | 27 | 32 | 21 | 23 | 26,3 | 37 |
| Ciudad Bolívar | 71 | 58 | 62 | 46 | 42 | 43 | 39 | 36 | 50,0 | 50 |
| Bogotá D.C. | 48 | 41 | 40 | 35 | 30 | 28 | 24 | 22 | 24,1 | 32 |

Fuente: Instituto Nacional de Medicina Legal y Ciencias Forenses y Policía Nacional. DAPD, Subdirección de Desarrollo Social, proyecciones de población. Bogotá D.C.

Gráfico 14. Evolución de las tasas de homicidios de cada una de las localidades que se encuentran por encima de la tasa de Bogotá. 1997-2004

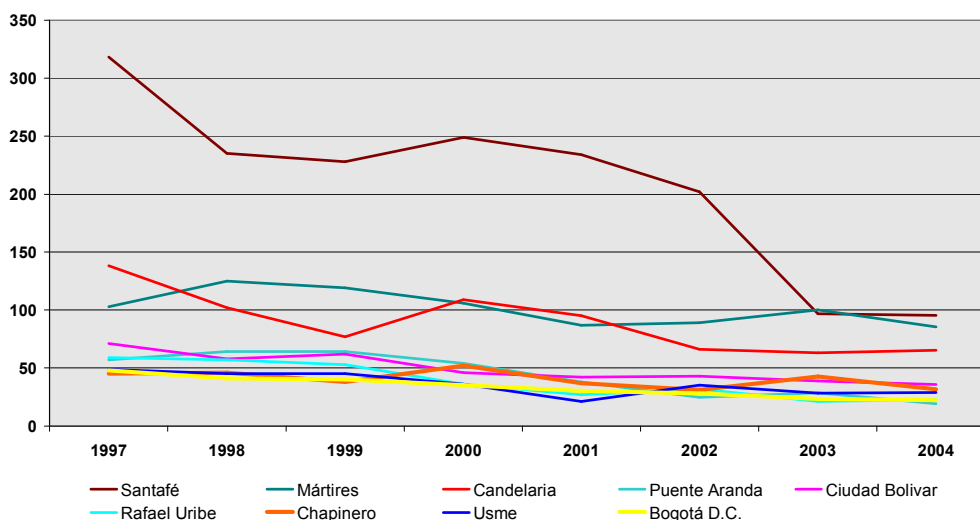

Fuente: SUIVD
Procesó: CERAC

Gráfico 15. Evolución de las tasas de homicidios de cada una de las localidades que se encuentran por debajo de la tasa de Bogotá. 1997-2004

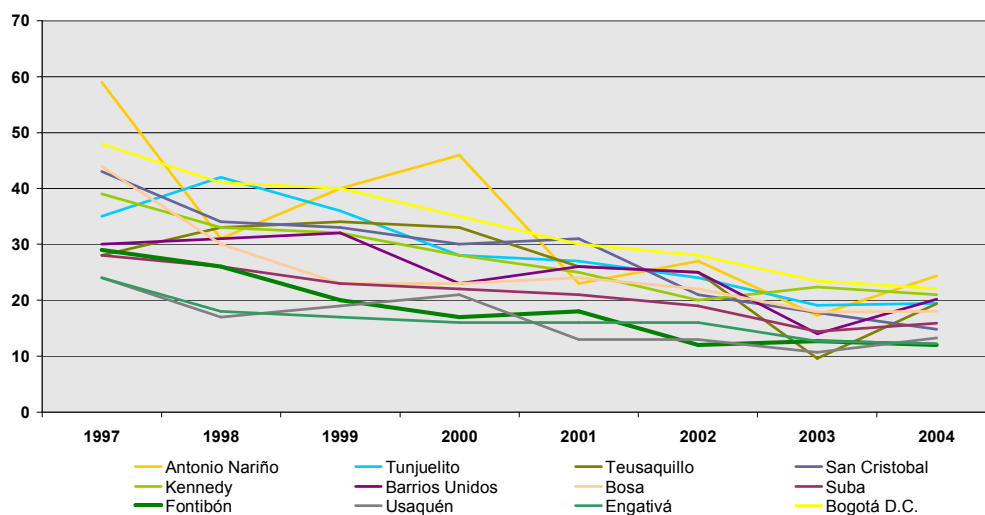

Fuente: SUIVD
Procesó: CERAC

Tabla 14. Participación de cada localidad en el total de los homicidios de Bogotá. 1997-2005

| Localidad | 1997 | 1998 | 1999 | 2000 | 2001 | 2002 | 2003 | 2004 | Anualizada 2005 | Promedio |
|----------------|-------|-------|-------|-------|-------|-------|-------|-------|-----------------|----------|
| Usaquén | 3,4% | 2,7% | 3,2% | 4,1% | 3,0% | 3,2% | 2,9% | 4,1% | 3,5% | 3,3% |
| Chapinero | 2,0% | 2,3% | 2,0% | 2,9% | 2,3% | 2,1% | 3,6% | 2,0% | 1,4% | 2,3% |
| Santa Fe | 12,3% | 10,3% | 10,2% | 12,2% | 13,1% | 11,9% | 8,6% | 8,7% | 8,3% | 10,8% |
| San Cristóbal | 6,9% | 6,3% | 6,3% | 6,3% | 5,0% | 5,1% | 5,6% | 4,5% | 6,0% | 5,9% |
| Usme | 4,0% | 4,3% | 4,5% | 4,0% | 4,1% | 5,1% | 4,2% | 4,3% | 5,0% | 4,3% |
| Tunjuelito | 2,6% | 3,5% | 3,1% | 2,7% | 2,9% | 2,7% | 2,4% | 2,4% | 2,3% | 2,8% |
| Bosa | 4,9% | 4,2% | 3,5% | 4,3% | 5,4% | 5,6% | 5,2% | 6,5% | 5,6% | 4,9% |
| Kennedy | 11,9% | 11,6% | 11,8% | 11,7% | 12,2% | 10,5% | 13,1% | 12,1% | 13,4% | 12,0% |
| Fontibón | 2,5% | 2,7% | 2,2% | 2,2% | 2,8% | 2,0% | 2,1% | 2,1% | 1,9% | 2,3% |
| Engativá | 6,1% | 5,3% | 5,3% | 5,5% | 6,4% | 6,8% | 5,9% | 6,0% | 3,7% | 5,7% |
| Suba | 6,4% | 7,1% | 6,4% | 7,0% | 8,0% | 7,9% | 7,2% | 8,2% | 8,2% | 7,3% |
| Barrios Unidos | 1,9% | 2,2% | 2,3% | 1,8% | 2,4% | 2,5% | 1,7% | 2,5% | 3,2% | 2,3% |
| Teusaquillo | 1,3% | 1,7% | 1,8% | 1,9% | 1,7% | 1,7% | 0,9% | 1,9% | 1,0% | 1,6% |
| Los Mártires | 3,5% | 4,9% | 4,8% | 4,6% | 4,3% | 4,8% | 6,8% | 6,1% | 6,8% | 5,0% |
| Antonio Nariño | 2,1% | 1,2% | 1,6% | 2,1% | 1,2% | 1,5% | 1,2% | 1,3% | 1,9% | 1,6% |
| Puente Aranda | 5,9% | 7,4% | 7,6% | 7,0% | 5,6% | 3,9% | 5,2% | 3,6% | 2,8% | 5,7% |
| Candelaria | 1,4% | 1,1% | 0,9% | 1,4% | 1,4% | 1,0% | 0,6% | 0,3% | 0,4% | 1,0% |
| Rafael Uribe | 8,2% | 9,0% | 8,4% | 6,3% | 5,4% | 6,7% | 6,5% | 7,6% | 6,7% | 7,3% |
| Ciudad Bolívar | 12,7% | 12,1% | 14,0% | 12,0% | 13,0% | 14,9% | 16,1% | 15,7% | 17,9% | 14,0% |

Fuente: SUIVD
Procesó: CERAC

Gráfico 16. Tasa de homicidios en 1997 y tasa de cambio de la tasa de homicidios 1997-2004 para las localidades de Bogotá



Gráfico 17. Número de homicidios en 1997 y tasa de cambio de los homicidios 1997-2004 para las localidades de Bogotá



1.2. SUICIDIOS

Tabla 15. Resumen de indicadores de suicidios en Bogotá y Barrios Unidos. 1997-2005

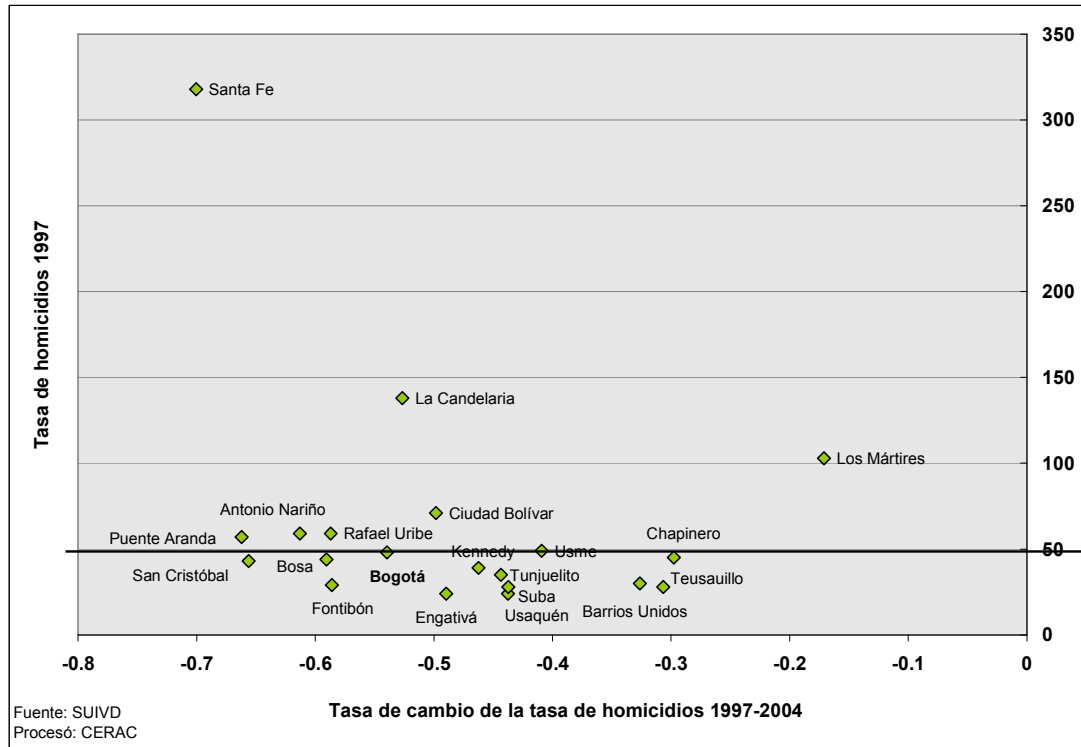
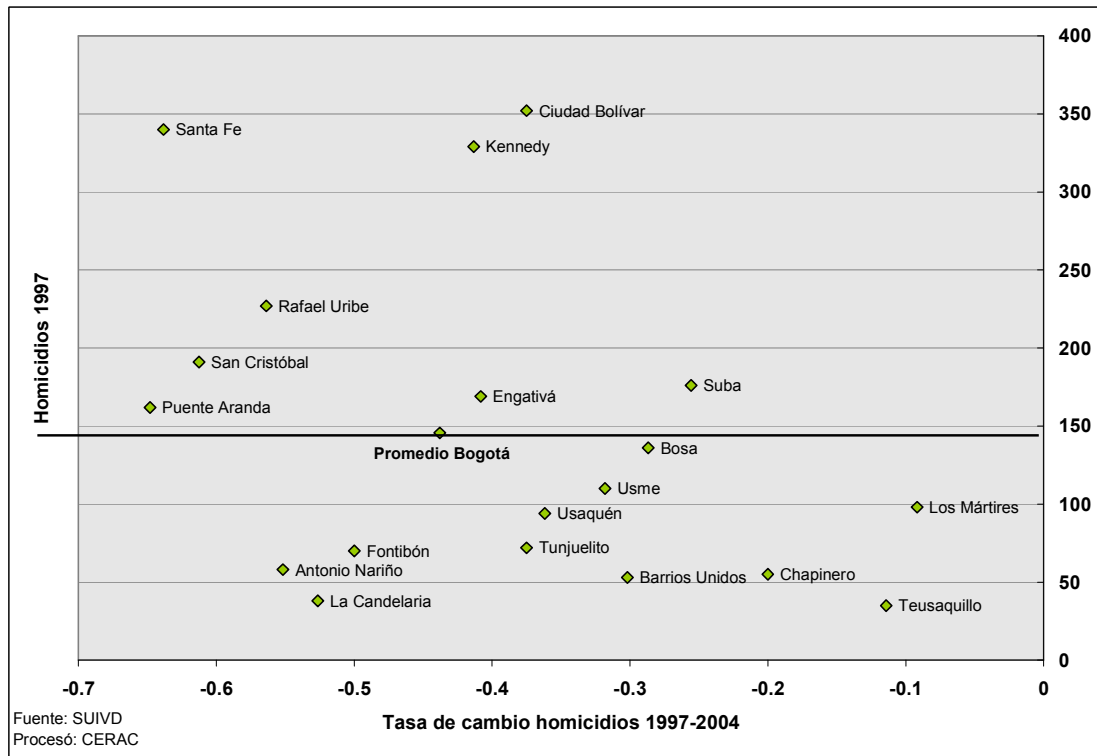
| Bogotá | | | | | | |
|-------------------------|-----------|-----------|--------------------|---------------|--------------|--------------|
| Año | Suicidios | Población | Tasa por 100.000 h | Variación | Tasa por km2 | |
| 1997 | 314 | 6021624 | 5,00 | | | 0,83 |
| 1998 | 359 | 6154100 | 6,00 | 14,33% | | 0,95 |
| 1999 | 325 | 6289490 | 5,00 | -9,47% | | 0,86 |
| 2000 | 330 | 6427859 | 5,00 | 1,54% | | 0,87 |
| 2001 | 292 | 6569272 | 5,00 | -11,52% | | 0,77 |
| 2002 | 271 | 6713795 | 4,00 | -7,19% | | 0,71 |
| 2003 | 286 | 6861499 | 4,17 | 5,54% | | 0,75 |
| 2004 | 234 | 7029927 | 3,33 | -18,18% | | 0,62 |
| 2005 parcial | 118 | 7185887 | | | | 0,31 |
| Mockus-Bromberg (1997) | 314 | | | | | 0,83 |
| Peñalosa (1998-2000) | 1014 | | | | | 2,67 |
| Mockus II (2001-2003) | 849 | | | | | 2,24 |
| Acum. Garzón(2004-2005) | 352 | | | | | 0,93 |
| Total | 2529 | | | | | 6,66 |
| Barrios Unidos | | | | | | |
| Año | Suicidios | Población | Tasa por 100.000 h | Participación | Variación | Tasa por km2 |
| 1997 | 12 | 156830 | 7,00 | 3,82% | | 0,99 |
| 1998 | 18 | 160280 | 10,00 | 5,01% | 50,00% | 1,48 |
| 1999 | 13 | 163806 | 7,00 | 4,00% | -27,78% | 1,07 |
| 2000 | 8 | 167410 | 5,00 | 2,42% | -38,46% | 0,66 |
| 2001 | 14 | 171093 | 8,00 | 4,79% | 75,00% | 1,15 |
| 2002 | 12 | 174857 | 6,00 | 4,43% | -14,29% | 0,99 |
| 2003 | 10 | 178704 | 5,60 | 3,50% | -16,67% | 0,82 |
| 2004 | 4 | 183091 | 2,18 | 1,71% | -60,00% | 0,33 |
| 2005 parcial | 1 | 187153 | | 0,85% | | 0,08 |
| Mockus-Bromberg (1997) | 12 | | | 3,82% | | 0,99 |
| Peñalosa (1998-2000) | 39 | | | 3,85% | | 3,21 |
| Mockus II (2001-2003) | 36 | | | 4,24% | | 2,97 |
| Acum. Garzón(2004-2005) | 5 | | | 1,42% | | 0,41 |
| Total | 92 | | | 3,64% | | 7,58 |

Fuente: SUIVD. DAPD

Procesó: CERAC

Gráfico 18. Número anual y mensual de suicidios en Bogotá y Barrios Unidos. 1999-2004



Tabla 16. Número de suicidios en Bogotá y Barrios Unidos, variación porcentual y participación de la localidad en el total de la ciudad. 1997-2005

| Año | Bogotá | | Barrios Unidos | | |
|-------------------------|-------------|-----------|----------------|-----------|---------------|
| | Suicidios | Variación | Suicidios | Variación | Participación |
| 1997 | 314 | | 12 | | 0,27% |
| 1998 | 359 | 14,33% | 18 | 50,00% | 0,44% |
| 1999 | 325 | -9,47% | 13 | -27,78% | 0,33% |
| 2000 | 330 | 1,54% | 8 | -38,46% | 0,22% |
| 2001 | 292 | -11,52% | 14 | 75,00% | 0,44% |
| 2002 | 271 | -7,19% | 12 | -14,29% | 0,39% |
| 2003 | 286 | 5,54% | 10 | -16,67% | 0,37% |
| 2004 | 234 | -18,18% | 4 | -60,00% | 0,15% |
| 2005 parcial | 118 | | 1 | | 0,07% |
| Mockus-Bromberg (1997) | 314 | | 12 | | 0,27% |
| Peñalosa (1998-2000) | 1014 | | 39 | | 0,33% |
| Mockus II (2001-2003) | 849 | | 36 | | 0,40% |
| Acum. Garzón(2004-2005) | 352 | | 5 | | 0,12% |
| Total | 2529 | | 92 | | 0,31% |

Fuente: SUIVD
Procesó: CERAC

Gráfico 19. Tasa de cambio anual y mensual de los suicidios en Bogotá y Barrios Unidos. 2000-2004

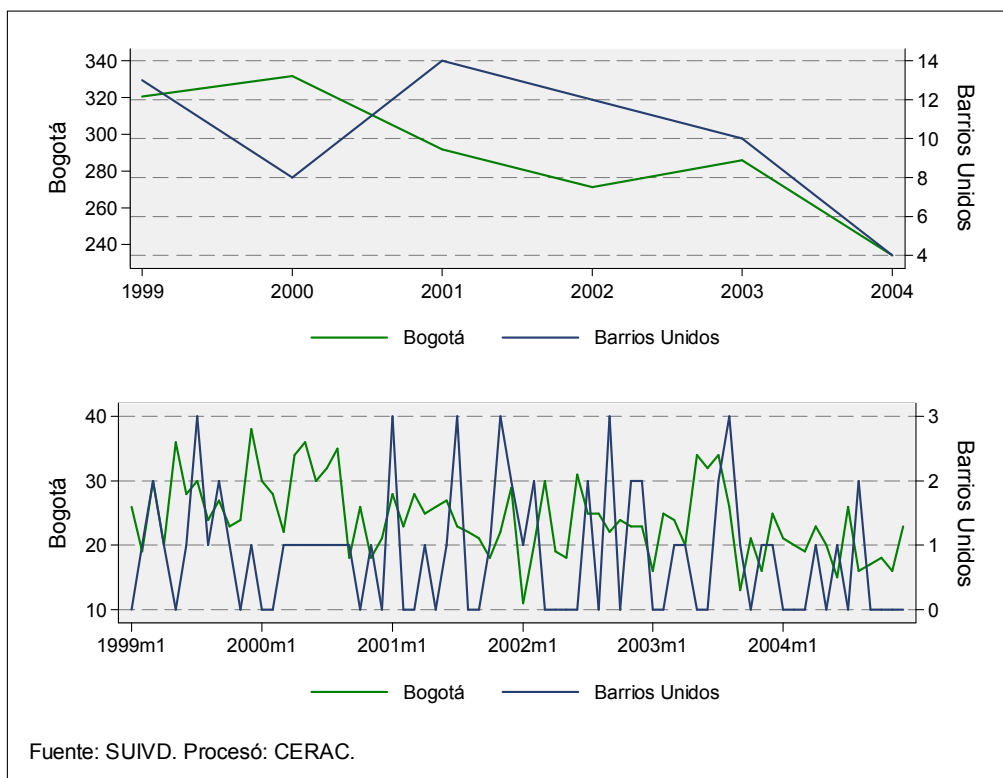

Gráfico 20. Evolución anual y mensual de la tasa de suicidios en Bogotá y Barrios Unidos. 1999-2004



Tabla 17. Número de suicidios y tasa por 100.000 habitantes para Bogotá y Barrios Unidos. 1997-2005

| Año | Bogotá | | | Barrios Unidos | | |
|-------------------------|-----------|-----------|--------------------|----------------|-----------|--------------------|
| | Suicidios | Población | Tasa por 100.000 h | Suicidios | Población | Tasa por 100.000 h |
| 1997 | 314 | 6021624 | 5,00 | 12 | 156830 | 7,00 |
| 1998 | 359 | 6154100 | 6,00 | 18 | 160280 | 10,00 |
| 1999 | 325 | 6289490 | 5,00 | 13 | 163806 | 7,00 |
| 2000 | 330 | 6427859 | 5,00 | 8 | 167410 | 5,00 |
| 2001 | 292 | 6569272 | 5,00 | 14 | 171093 | 8,00 |
| 2002 | 271 | 6713795 | 4,00 | 12 | 174857 | 6,00 |
| 2003 | 286 | 6861499 | 4,17 | 10 | 178704 | 5,60 |
| 2004 | 234 | 7029927 | 3,33 | 4 | 183091 | 2,18 |
| 2005 parcial | 118 | 7185887 | | 1 | 187153 | |
| Mockus-Bromberg (1997) | 314 | | | 12 | | |
| Peñalosa (1998-2000) | 1014 | | | 39 | | |
| Mockus II (2001-2003) | 849 | | | 36 | | |
| Acum. Garzón(2004-2005) | 352 | | | 5 | | |
| Total | 2529 | | | 92 | | |

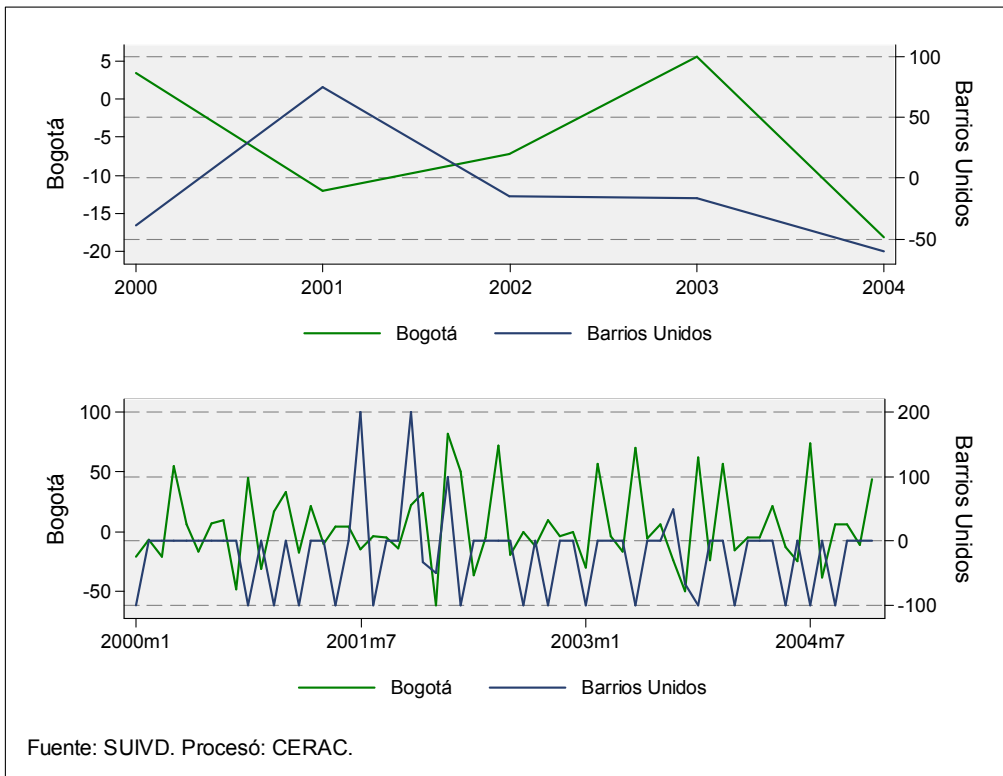
Fuente: SUIVD. DAPD
Procesó: CERAC

Gráfico 21. Tasa de suicidios por kilómetro cuadrado para Bogotá y Barrios Unidos. 1997-2004

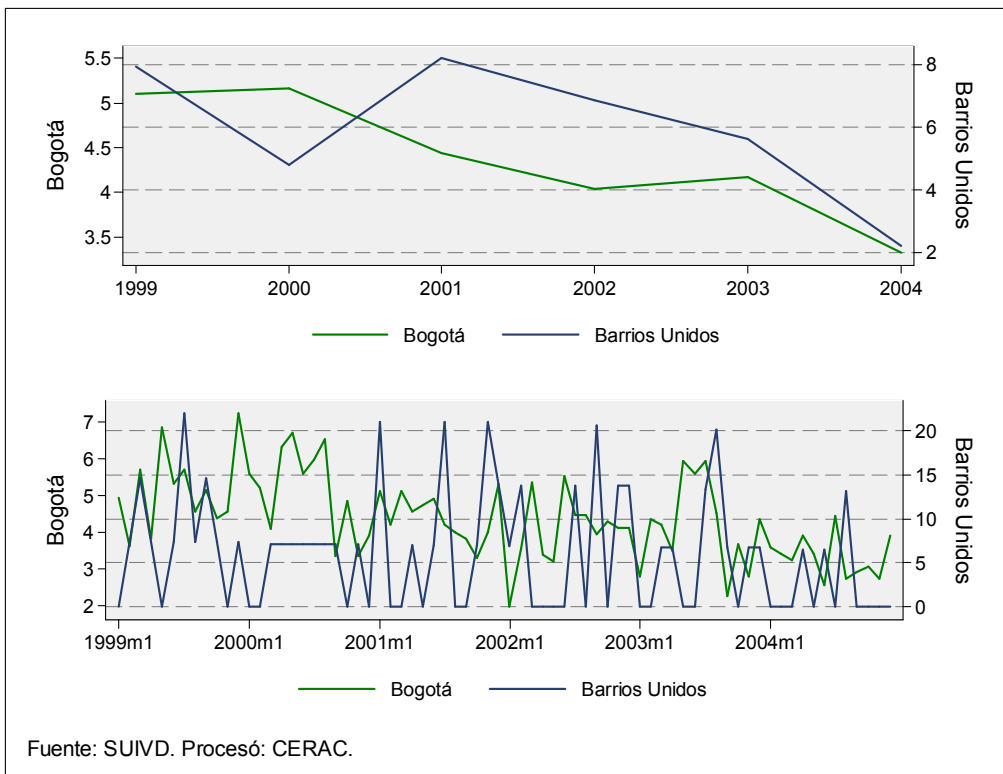

Tabla 18. Número de suicidios y tasa por kilómetro cuadrado para Bogotá y Barrios Unidos. 1997-2005

| Año | Bogotá | | | Barrios Unidos | | |
|-------------------------|-------------|--------------|-----------|----------------|--------------|-----------|
| | Suicidios | Tasa por km2 | Población | Suicidios | Tasa por km2 | Población |
| 1997 | 314 | 0.83 | 6021624 | 12 | 0.99 | 156830 |
| 1998 | 359 | 0.95 | 6154100 | 18 | 1.48 | 160280 |
| 1999 | 325 | 0.86 | 6289490 | 13 | 1.07 | 163806 |
| 2000 | 330 | 0.87 | 6427859 | 8 | 0.66 | 167410 |
| 2001 | 292 | 0.77 | 6569272 | 14 | 1.15 | 171093 |
| 2002 | 271 | 0.71 | 6713795 | 12 | 0.99 | 174857 |
| 2003 | 286 | 0.75 | 6861499 | 10 | 0.82 | 178704 |
| 2004 | 234 | 0.62 | 7029927 | 4 | 0.33 | 183091 |
| 2005 parcial | 118 | 0.31 | 7185887 | 1 | 0.08 | 187153 |
| Mockus-Bromberg (1997) | 314 | | | 12 | | |
| Peñalosa (1998-2000) | 1014 | | | 39 | | |
| Mockus II (2001-2003) | 849 | | | 36 | | |
| Acum. Garzón(2004-2005) | 352 | | | 5 | | |
| Total | 2529 | | | 92 | | |

Fuente: SUIVD. DAPD
Procesó: CERAC

Gráfico 22. Número acumulado de suicidios por mes. 1999-2004

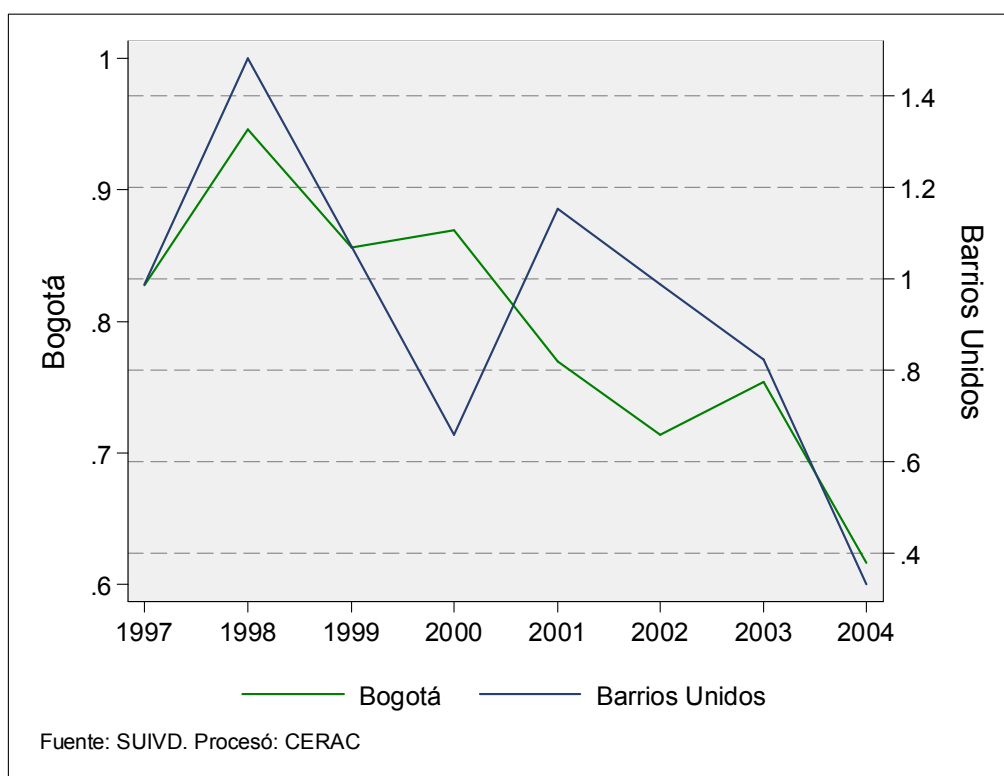

Gráfico 23. Evolución de los suicidios por género para Bogotá y Barrios Unidos. 1999-2004



Gráfico 24. Suicidios por género y edad para Bogotá y Barrios Unidos. 2004

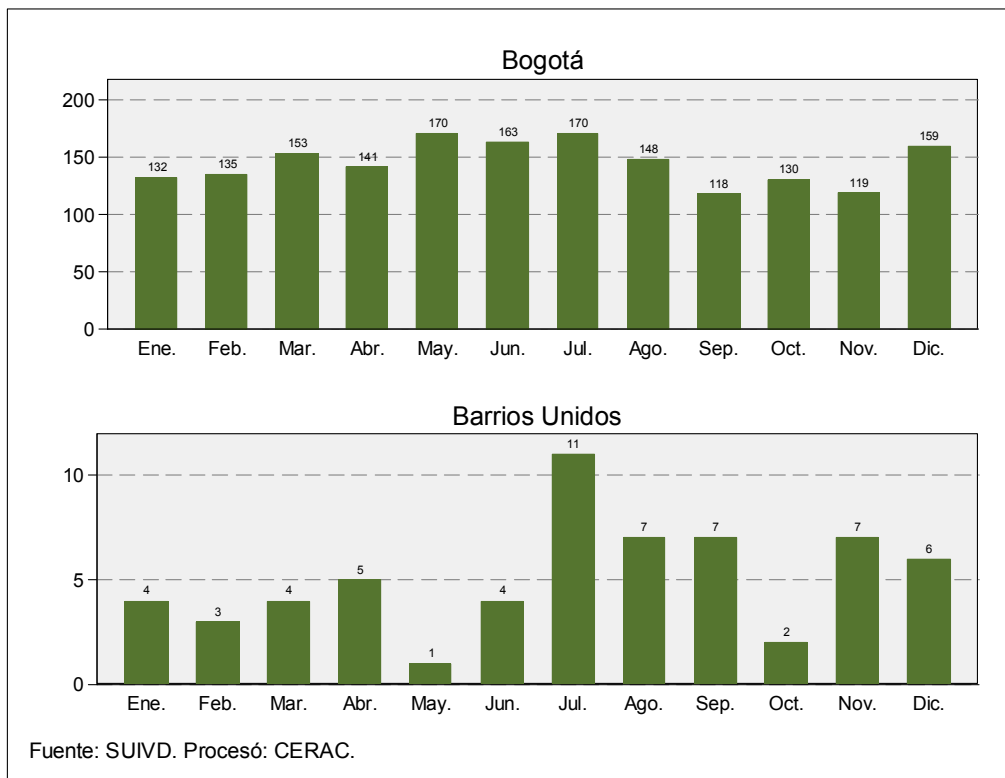

Gráfico 25. Evolución la tasa de suicidios por 100.000 habitantes por grupos de edad para Bogotá y Barrios Unidos. 2004

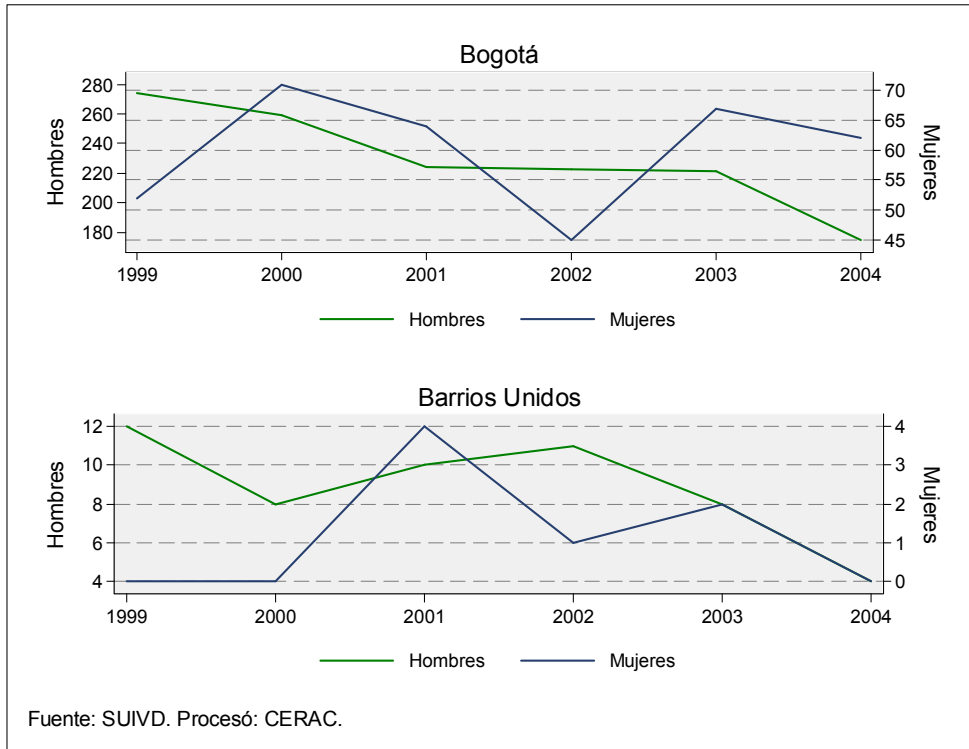

Suicidios por género y grupos de edad. 2004.

| Grupo de edad | Bogotá | | Usaquén | | Chapinero | | Santa Fe | | San Cristóbal | |
|---------------|---------|---------|---------|---------|-----------|---------|----------|---------|---------------|---------|
| | Hombres | Mujeres | Hombres | Mujeres | Hombres | Mujeres | Hombres | Mujeres | Hombres | Mujeres |
| 0-5 | 0 | 0 | 0 | 0 | 0 | 0 | 0 | 0 | 0 | 0 |
| 6-10 | 2 | 0 | 0 | 0 | 0 | 0 | 0 | 0 | 0 | 0 |
| 11-15 | 8 | 7 | 0 | 1 | 0 | 0 | 0 | 0 | 2 | 0 |
| 16-20 | 23 | 14 | 1 | 0 | 1 | 0 | 2 | 1 | 0 | 1 |
| 21-25 | 29 | 8 | 1 | 1 | 3 | 1 | 2 | 1 | 2 | 0 |
| 26-30 | 21 | 8 | 1 | 1 | 1 | 0 | 1 | 0 | 1 | 0 |
| 31-35 | 13 | 6 | 0 | 0 | 0 | 0 | 1 | 0 | 1 | 0 |
| 36-40 | 15 | 8 | 1 | 0 | 0 | 0 | 0 | 0 | 1 | 1 |
| 41-45 | 15 | 1 | 0 | 0 | 2 | 0 | 2 | 0 | 1 | 0 |
| 46-50 | 12 | 3 | 0 | 0 | 1 | 0 | 0 | 1 | 0 | 0 |
| 51-55 | 9 | 1 | 0 | 1 | 1 | 0 | 0 | 0 | 1 | 0 |
| 56-60 | 9 | 3 | 0 | 0 | 2 | 0 | 1 | 0 | 0 | 0 |
| 61-64 | 3 | 0 | 0 | 0 | 0 | 0 | 1 | 0 | 0 | 0 |
| 65 o más | 14 | 2 | 1 | 0 | 2 | 0 | 0 | 0 | 0 | 1 |

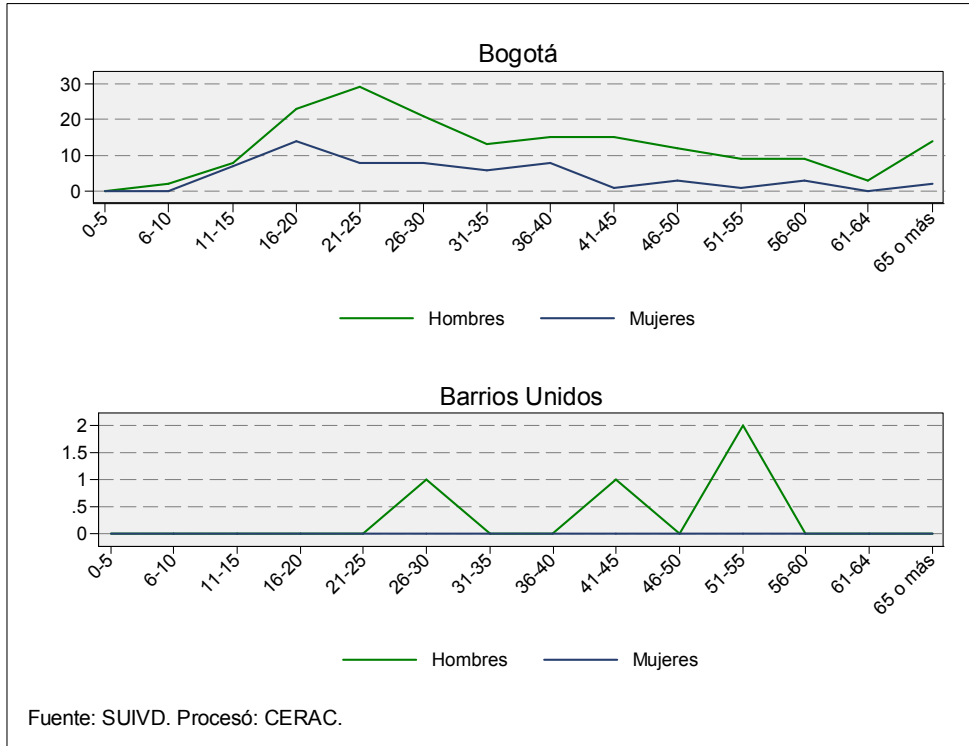
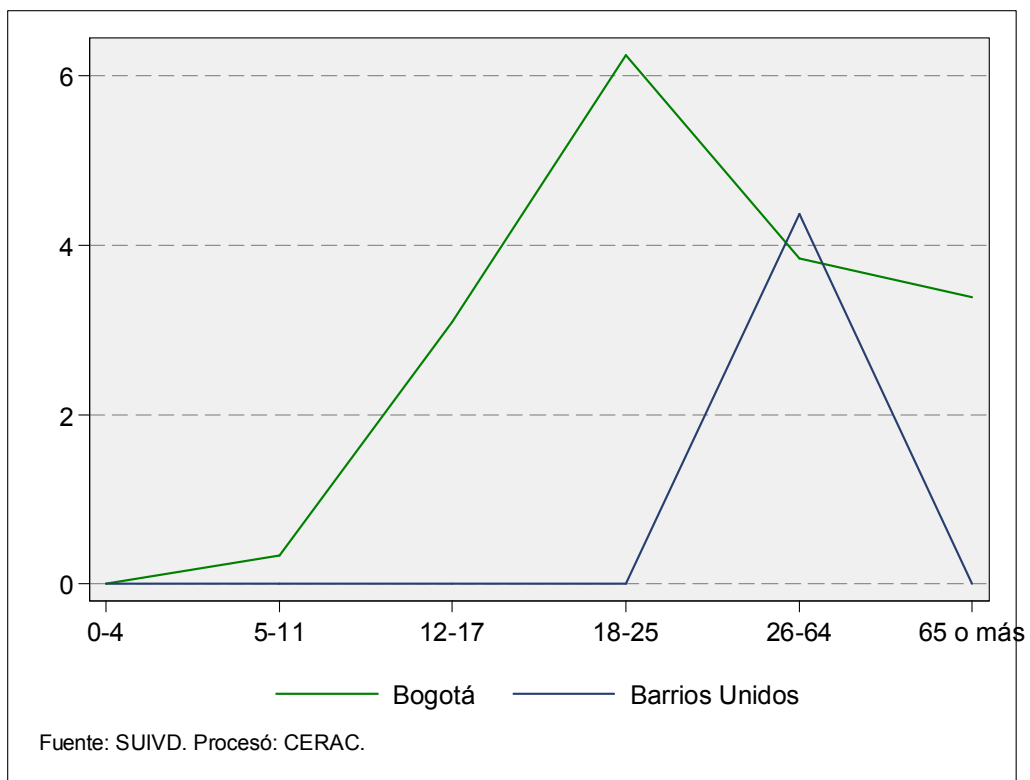
| Grupo de edad | Usme | | Tunjuelito | | Bosa | | Kennedy | | Fontibón | |
|---------------|---------|---------|------------|---------|---------|---------|---------|---------|----------|---------|
| | Hombres | Mujeres | Hombres | Mujeres | Hombres | Mujeres | Hombres | Mujeres | Hombres | Mujeres |
| 0-5 | 0 | 0 | 0 | 0 | 0 | 0 | 0 | 0 | 0 | 0 |
| 6-10 | 0 | 0 | 0 | 0 | 0 | 0 | 0 | 0 | 0 | 0 |
| 11-15 | 0 | 1 | 0 | 1 | 1 | 0 | 2 | 1 | 1 | 0 |
| 16-20 | 1 | 1 | 1 | 0 | 2 | 0 | 1 | 3 | 1 | 0 |
| 21-25 | 3 | 1 | 0 | 1 | 1 | 0 | 6 | 2 | 1 | 0 |
| 26-30 | 2 | 0 | 1 | 0 | 0 | 0 | 3 | 0 | 1 | 1 |
| 31-35 | 0 | 1 | 1 | 1 | 2 | 1 | 0 | 0 | 1 | 1 |
| 36-40 | 0 | 1 | 0 | 0 | 1 | 0 | 3 | 2 | 0 | 0 |
| 41-45 | 2 | 0 | 0 | 0 | 0 | 0 | 0 | 0 | 0 | 0 |
| 46-50 | 1 | 0 | 0 | 0 | 1 | 1 | 0 | 1 | 0 | 0 |
| 51-55 | 0 | 0 | 0 | 0 | 0 | 0 | 2 | 0 | 0 | 0 |
| 56-60 | 1 | 0 | 0 | 0 | 0 | 0 | 2 | 1 | 0 | 0 |
| 61-64 | 1 | 0 | 1 | 0 | 0 | 0 | 0 | 0 | 0 | 0 |
| 65 o más | 0 | 0 | 1 | 0 | 0 | 0 | 1 | 0 | 1 | 0 |

| Grupo de edad | Engativá | | Suba | | Barrios Unidos | | Teusaquillo | | Los Mártires | |
|---------------|----------|---------|---------|---------|----------------|---------|-------------|---------|--------------|---------|
| | Hombres | Mujeres | Hombres | Mujeres | Hombres | Mujeres | Hombres | Mujeres | Hombres | Mujeres |
| 0-5 | 0 | 0 | 0 | 0 | 0 | 0 | 0 | 0 | 0 | 0 |
| 6-10 | 0 | 0 | 1 | 0 | 0 | 0 | 0 | 0 | 0 | 0 |
| 11-15 | 0 | 1 | 0 | 1 | 0 | 0 | 0 | 0 | 0 | 0 |
| 16-20 | 1 | 0 | 1 | 1 | 0 | 0 | 3 | 2 | 0 | 1 |
| 21-25 | 3 | 0 | 0 | 1 | 0 | 0 | 1 | 0 | 0 | 0 |
| 26-30 | 1 | 0 | 1 | 2 | 1 | 0 | 1 | 2 | 1 | 0 |
| 31-35 | 3 | 1 | 2 | 0 | 0 | 0 | 0 | 0 | 0 | 0 |
| 36-40 | 1 | 1 | 0 | 2 | 0 | 0 | 1 | 0 | 2 | 0 |
| 41-45 | 1 | 0 | 0 | 0 | 1 | 0 | 0 | 0 | 0 | 1 |
| 46-50 | 2 | 0 | 3 | 0 | 0 | 0 | 1 | 0 | 1 | 0 |
| 51-55 | 0 | 0 | 2 | 0 | 2 | 0 | 0 | 0 | 0 | 0 |
| 56-60 | 0 | 0 | 2 | 1 | 0 | 0 | 1 | 1 | 0 | 0 |
| 61-64 | 0 | 0 | 0 | 0 | 0 | 0 | 0 | 0 | 0 | 0 |
| 65 o más | 2 | 0 | 0 | 0 | 0 | 0 | 0 | 1 | 2 | 0 |

| Grupo de edad | Antonio Nariño | | Puente Aranda | | La Candelaria | | Rafael Uribe | | Ciudad Bolívar | |
|---------------|----------------|---------|---------------|---------|---------------|---------|--------------|---------|----------------|---------|
| | Hombres | Mujeres | Hombres | Mujeres | Hombres | Mujeres | Hombres | Mujeres | Hombres | Mujeres |
| 0-5 | 0 | 0 | 0 | 0 | 0 | 0 | 0 | 0 | 0 | 0 |
| 6-10 | 0 | 0 | 0 | 0 | 0 | 0 | 0 | 0 | 1 | 0 |
| 11-15 | 0 | 0 | 1 | 0 | 0 | 0 | 1 | 1 | 0 | 0 |
| 16-20 | 1 | 0 | 3 | 3 | 0 | 0 | 0 | 1 | 4 | 0 |
| 21-25 | 1 | 0 | 1 | 0 | 0 | 0 | 2 | 0 | 2 | 0 |
| 26-30 | 0 | 1 | 0 | 0 | 1 | 0 | 3 | 1 | 1 | 0 |
| 31-35 | 0 | 0 | 0 | 0 | 0 | 0 | 1 | 0 | 1 | 1 |
| 36-40 | 0 | 0 | 1 | 1 | 0 | 0 | 2 | 0 | 2 | 0 |
| 41-45 | 0 | 0 | 2 | 0 | 0 | 0 | 2 | 0 | 2 | 0 |
| 46-50 | 0 | 0 | 0 | 0 | 0 | 0 | 1 | 0 | 1 | 0 |
| 51-55 | 0 | 0 | 1 | 0 | 0 | 0 | 0 | 0 | 0 | 0 |
| 56-60 | 0 | 0 | 0 | 0 | 0 | 0 | 0 | 0 | 0 | 0 |
| 61-64 | 0 | 0 | 0 | 0 | 0 | 0 | 0 | 0 | 0 | 0 |
| 65 o más | 0 | 0 | 1 | 0 | 0 | 0 | 2 | 0 | 1 | 0 |

1.3. MUERTES EN ACCIDENTES DE TRÁNSITO

Tabla 19. Resumen de indicadores de muertes en accidentes de tránsito en Bogotá y Barrios Unidos. 1997-2005

| Año | | Bogotá | | | | |
|-------------------------|-----------------------------------|----------------|--------------------|---------------|--------------|--------------|
| | Muertes en accidentes de tránsito | Población | Tasa por 100.000 h | Variación | Tasa por km2 | |
| 1997 | 894 | 6021624 | 16,00 | | 2,36 | |
| 1998 | 882 | 6154100 | 15,00 | -1,34% | 2,32 | |
| 1999 | 859 | 6289490 | 14,00 | -2,61% | 2,26 | |
| 2000 | 821 | 6427859 | 13,00 | -4,42% | 2,16 | |
| 2001 | 726 | 6569272 | 12,00 | -11,57% | 1,91 | |
| 2002 | 671 | 6713795 | 11,00 | -7,58% | 1,77 | |
| 2003 | 576 | 6861499 | 8,39 | -14,16% | 1,52 | |
| 2004 | 643 | 7029927 | 9,15 | 11,63% | 1,69 | |
| 2005 parcial | 242 | 7185887 | | | 0,64 | |
| Mockus-Bromberg (1997) | 894 | | | | 2,36 | |
| Peñalosa (1998-2000) | 2562 | | | | 6,75 | |
| Mockus II (2001-2003) | 1973 | | | | 5,20 | |
| Acum. Garzón(2004-2005) | 885 | | | | 2,33 | |
| Total | 6314 | | | | 16,64 | |
| Año | | Barrios Unidos | | | | |
| | Muertes en accidentes de tránsito | Población | Tasa por 100.000 h | Participación | Variación | Tasa por km2 |
| 1997 | 41 | 156830 | 23,00 | 4,59% | | 3,38 |
| 1998 | 48 | 160280 | 27,00 | 5,44% | 17,07% | 3,95 |
| 1999 | 50 | 163806 | 28,00 | 5,82% | 4,17% | 4,12 |
| 2000 | 30 | 167410 | 17,00 | 3,65% | -40,00% | 2,47 |
| 2001 | 23 | 171093 | 13,00 | 3,17% | -23,33% | 1,89 |
| 2002 | 34 | 174857 | 20,00 | 5,07% | 47,83% | 2,80 |
| 2003 | 27 | 178704 | 15,11 | 4,69% | -20,59% | 2,22 |
| 2004 | 22 | 183091 | 12,02 | 3,42% | -18,52% | 1,81 |
| 2005 parcial | 11 | 187153 | | 4,55% | | 0,91 |
| Mockus-Bromberg (1997) | 41 | | | 4,59% | | 3,38 |
| Peñalosa (1998-2000) | 128 | | | 5,00% | | 10,54 |
| Mockus II (2001-2003) | 84 | | | 4,26% | | 6,92 |
| Acum. Garzón(2004-2005) | 33 | | | 3,73% | | 2,72 |
| Total | 286 | | | 4,53% | | 23,56 |

Fuente: SUIVD. DAPD
Procesó: CERAC

Gráfico 26. Número de muertes en accidentes de tránsito y tasa por 100.000 habitantes en Bogotá y Barrios Unidos. 1997-2004



Tabla 20. Número de muertes en accidentes de tránsito en Bogotá y Barrios Unidos, variación porcentual y participación de la localidad en el total de la ciudad. 1997-2005

| Año | Bogotá | | Barrios Unidos | | |
|-------------------------|-----------------------------------|-----------|-----------------------------------|-----------|---------------|
| | Muertes en accidentes de tránsito | Variación | Muertes en accidentes de tránsito | Variación | Participación |
| 1997 | 894 | | 41 | | 0,93% |
| 1998 | 882 | -1,34% | 48 | 17,07% | 1,18% |
| 1999 | 859 | -2,61% | 50 | 4,17% | 1,26% |
| 2000 | 821 | -4,42% | 30 | -40,00% | 0,82% |
| 2001 | 726 | -11,57% | 23 | -23,33% | 0,72% |
| 2002 | 671 | -7,58% | 34 | 47,83% | 1,11% |
| 2003 | 576 | -14,16% | 27 | -20,59% | 0,99% |
| 2004 | 643 | 11,63% | 22 | -18,52% | 0,81% |
| 2005 parcial | 242 | | 11 | | 0,73% |
| Mockus-Bromberg (1997) | 894 | | 41 | | 0,93% |
| Peñalosa (1998-2000) | 2562 | | 128 | | 1,09% |
| Mockus II (2001-2003) | 1973 | | 84 | | 0,94% |
| Acum. Garzón(2004-2005) | 885 | | 33 | | 0,78% |
| Total | 6314 | | 286 | | 0,98% |

Fuente: SUIVD
Procesó: CERAC

Gráfico 27. Tasa de cambio anual de las muertes en accidentes de tránsito en Bogotá y Barrios Unidos. 1998-2004

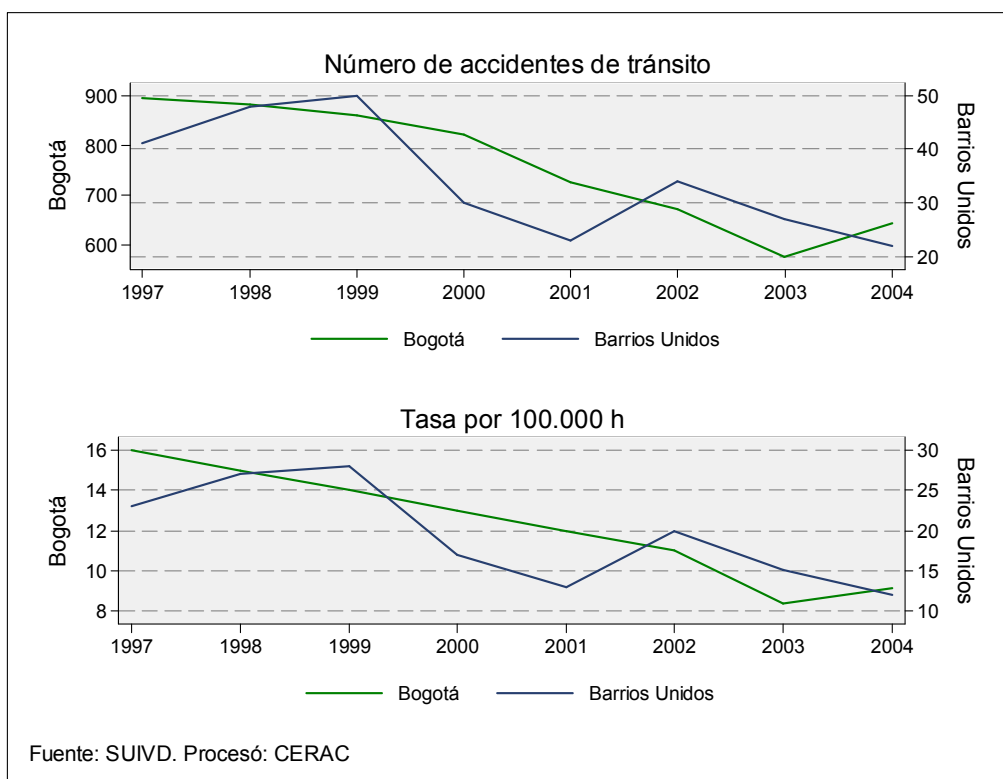

Gráfico 28. Evolución de la tasa de muertes en accidentes de tránsito en Bogotá y Barrios Unidos. 1999-2004



Tabla 21. Número de muertes en accidentes de tránsito y tasa por 100.000 habitantes para Bogotá y Barrios Unidos. 1997-2005

| Año | Bogotá | | | Barrios Unidos | | |
|-------------------------|-----------------------------------|-----------|--------------------|-----------------------------------|-----------|--------------------|
| | Muertes en accidentes de tránsito | Población | Tasa por 100.000 h | Muertes en accidentes de tránsito | Población | Tasa por 100.000 h |
| 1997 | 894 | 6021624 | 16,00 | 41 | 156830 | 23,00 |
| 1998 | 882 | 6154100 | 15,00 | 48 | 160280 | 27,00 |
| 1999 | 859 | 6289490 | 14,00 | 50 | 163806 | 28,00 |
| 2000 | 821 | 6427859 | 13,00 | 30 | 167410 | 17,00 |
| 2001 | 726 | 6569272 | 12,00 | 23 | 171093 | 13,00 |
| 2002 | 671 | 6713795 | 11,00 | 34 | 174857 | 20,00 |
| 2003 | 576 | 6861499 | 8,39 | 27 | 178704 | 15,11 |
| 2004 | 643 | 7029927 | 9,15 | 22 | 183091 | 12,02 |
| 2005 parcial | 242 | 7185887 | | 11 | 187153 | |
| Mockus-Bromberg (1997) | 894 | | | 41 | | |
| Peñalosa (1998-2000) | 2562 | | | 128 | | |
| Mockus II (2001-2003) | 1973 | | | 84 | | |
| Acum. Garzón(2004-2005) | 885 | | | 33 | | |
| Total | 6314 | | | 286 | | |

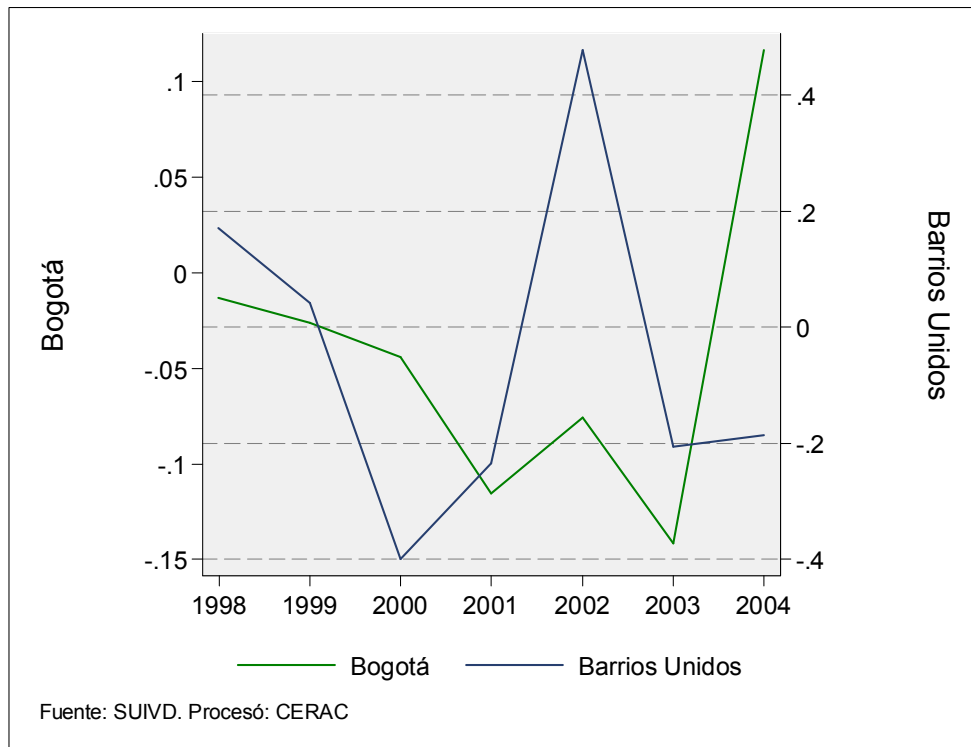
Fuente: SUIVD. DAPD
Procesó: CERAC

Gráfico 29. Tasa de muertes en accidentes de tránsito por kilómetro cuadrado para Bogotá y Barrios Unidos. 1997-2004

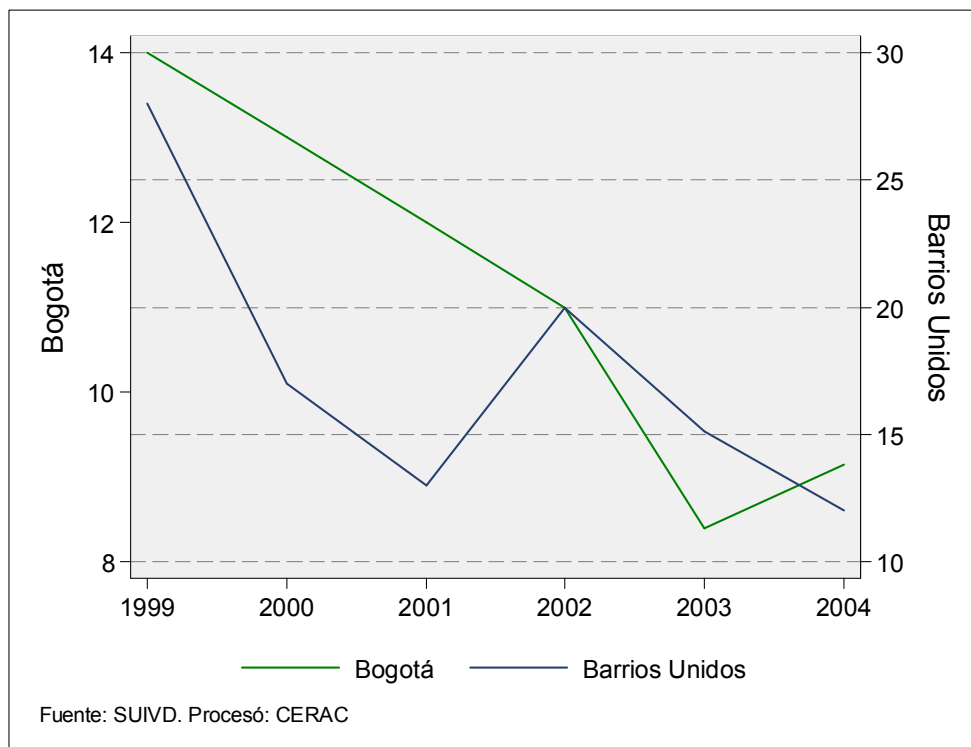

Tabla 22. Número de muertes en accidentes de tránsito y tasa por kilómetro cuadrado para Bogotá y Barrios Unidos. 1997-2005

| Año | Bogotá | | | Barrios Unidos | | |
|-------------------------|-----------------------------------|--------------|-----------|-----------------------------------|--------------|-----------|
| | Muertes en accidentes de tránsito | Tasa por km2 | Población | Muertes en accidentes de tránsito | Tasa por km2 | Población |
| 1997 | 894 | 16,00 | 6021624 | 41 | 23,00 | 156830 |
| 1998 | 882 | 15,00 | 6154100 | 48 | 27,00 | 160280 |
| 1999 | 859 | 14,00 | 6289490 | 50 | 28,00 | 163806 |
| 2000 | 821 | 13,00 | 6427859 | 30 | 17,00 | 167410 |
| 2001 | 726 | 12,00 | 6569272 | 23 | 13,00 | 171093 |
| 2002 | 671 | 11,00 | 6713795 | 34 | 20,00 | 174857 |
| 2003 | 576 | 8,39 | 6861499 | 27 | 15,11 | 178704 |
| 2004 | 643 | 9,15 | 7029927 | 22 | 12,02 | 183091 |
| 2005 parcial | 242 | | 7185887 | 11 | | 187153 |
| Mockus-Bromberg (1997) | 894 | | | 41 | | |
| Peñalosa (1998-2000) | 2562 | | | 128 | | |
| Mockus II (2001-2003) | 1973 | | | 84 | | |
| Acum. Garzón(2004-2005) | 885 | | | 33 | | |
| Total | 6314 | | | 286 | | |

Fuente: SUIVD. DAPD

Procesó: CERAC

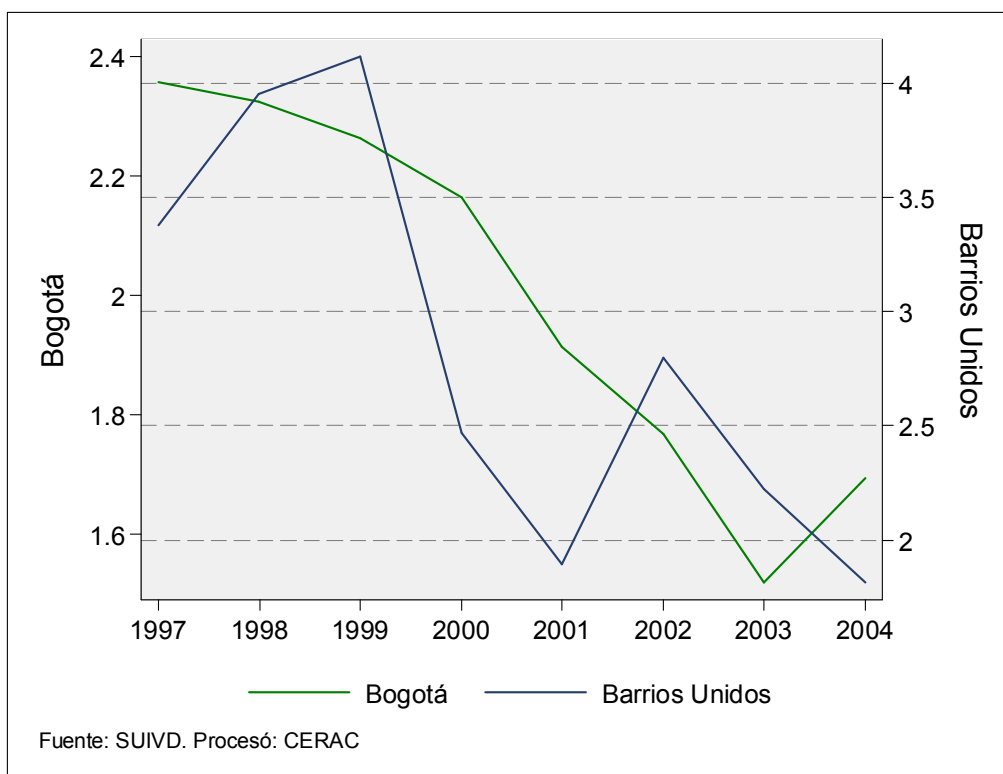
1.4. MUERTES ACCIDENTALES

Tabla 23. Resumen de indicadores de muertes accidentales para Bogotá y Barrios Unidos. 1997-2005

| Año | Bogotá | | | | | |
|-------------------------|----------------------|-----------|--------------------|---------------|--------------|--------------|
| | Muertes accidentales | Población | Tasa por 100.000 h | Variación | Tasa por km2 | |
| 1997 | 419 | 6021624 | 8,00 | | 1,10 | |
| 1998 | 382 | 6154100 | 6,00 | -8,83% | 1,01 | |
| 1999 | 367 | 6289490 | 6,00 | -3,93% | 0,97 | |
| 2000 | 342 | 6427859 | 5,00 | -6,81% | 0,90 | |
| 2001 | 253 | 6569272 | 4,00 | -26,02% | 0,67 | |
| 2002 | 296 | 6713795 | 4,00 | 17,00% | 0,78 | |
| 2003 | 291 | 6861499 | 4,24 | -1,69% | 0,77 | |
| 2004 | 281 | 7029927 | 4,00 | -3,44% | 0,74 | |
| 2005 parcial | 137 | 7185887 | | | 0,36 | |
| Mockus-Bromberg (1997) | 419 | | | | 1,10 | |
| Peñalosa (1998-2000) | 1091 | | | | 2,87 | |
| Mockus II (2001-2003) | 840 | | | | 2,21 | |
| Acum. Garzón(2004-2005) | 418 | | | | 1,10 | |
| Total | 2768 | | | | 7,29 | |
| Año | Barrios Unidos | | | | | |
| | Muertes accidentales | Población | Tasa por 100.000 h | Participación | Variación | Tasa por km2 |
| 1997 | 14 | 156830 | 8,00 | 3,34% | | 1,15 |
| 1998 | 16 | 160280 | 9,00 | 4,19% | 14,29% | 1,32 |
| 1999 | 8 | 163806 | 4,00 | 2,18% | -50,00% | 0,66 |
| 2000 | 10 | 167410 | 6,00 | 2,92% | 25,00% | 0,82 |
| 2001 | 3 | 171093 | 2,00 | 1,19% | -70,00% | 0,25 |
| 2002 | 9 | 174857 | 5,00 | 3,04% | 200,00% | 0,74 |
| 2003 | 10 | 178704 | 5,60 | 3,44% | 11,11% | 0,82 |
| 2004 | 7 | 183091 | 3,82 | 2,49% | -30,00% | 0,58 |
| 2005 parcial | 3 | 187153 | | 2,19% | | 0,25 |
| Mockus-Bromberg (1997) | 14 | | | 3,34% | | 1,15 |
| Peñalosa (1998-2000) | 34 | | | 3,12% | | 2,80 |
| Mockus II (2001-2003) | 22 | | | 2,62% | | 1,81 |
| Acum. Garzón(2004-2005) | 10 | | | 2,39% | | 0,82 |
| Total | 80 | | | 2,89% | | 6,59 |

Fuente: SUIVD. DAPD

Procesó: CERAC

Gráfico 30. Número anual y mensual de muertes accidentales en Bogotá y Barrios Unidos. 1999-2004



Tabla 24. Número de muertes accidentales en Bogotá y Barrios Unidos, variación porcentual y participación de la localidad en el total de la ciudad. 1997-2005

| Año | Bogotá | | Barrios Unidos | | |
|-------------------------|----------------------|-----------|----------------------|-----------|---------------|
| | Muertes accidentales | Variación | Muertes accidentales | Variación | Participación |
| 1997 | 419 | | 14 | | 0,32% |
| 1998 | 382 | -8,83% | 16 | 14,29% | 0,39% |
| 1999 | 367 | -3,93% | 8 | -50,00% | 0,20% |
| 2000 | 342 | -6,81% | 10 | 25,00% | 0,27% |
| 2001 | 253 | -26,02% | 3 | -70,00% | 0,09% |
| 2002 | 296 | 17,00% | 9 | 200,00% | 0,29% |
| 2003 | 291 | -1,69% | 10 | 11,11% | 0,37% |
| 2004 | 281 | -3,44% | 7 | -30,00% | 0,26% |
| 2005 parcial | 137 | | 3 | | 0,20% |
| Mockus-Bromberg (1997) | 419 | | 14 | | 0,32% |
| Peñalosa (1998-2000) | 1091 | | 34 | | 0,29% |
| Mockus II (2001-2003) | 840 | | 22 | | 0,25% |
| Acum. Garzón(2004-2005) | 418 | | 10 | | 0,24% |
| Total | 2768 | | 80 | | 0,27% |

Fuente: SUIVD
Procesó: CERAC

Gráfico 31. Tasa de cambio anual y mensual de las muertes accidentales en Bogotá y Barrios Unidos. 2000-2004

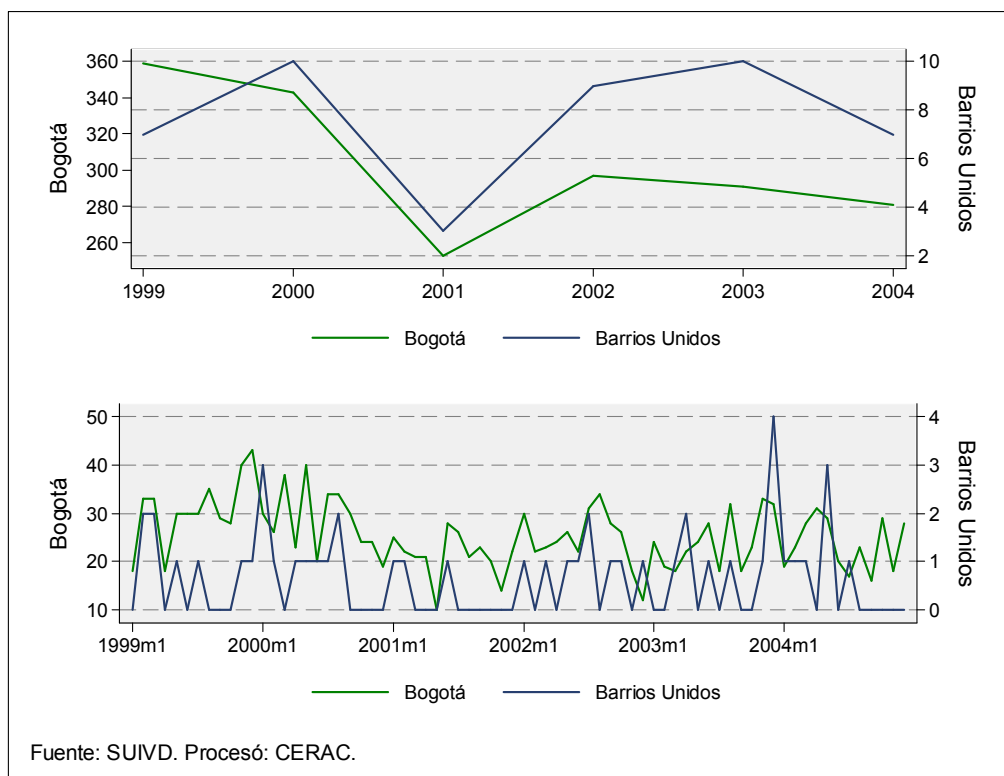

Gráfico 32. Evolución anual y mensual de la tasa de muertes accidentales en Bogotá y Barrios Unidos. 1999-2004



Tabla 25. Número de muertes accidentales y tasa por 100.000 habitantes para Bogotá y Barrios Unidos. 1997-2005

| Año | Bogotá | | | Barrios Unidos | | |
|-------------------------|----------------------|-----------|--------------------|----------------------|-----------|--------------------|
| | Muertes accidentales | Población | Tasa por 100.000 h | Muertes accidentales | Población | Tasa por 100.000 h |
| 1997 | 419 | 6021624 | 8,00 | 14 | 156830 | 8,00 |
| 1998 | 382 | 6154100 | 6,00 | 16 | 160280 | 9,00 |
| 1999 | 367 | 6289490 | 6,00 | 8 | 163806 | 4,00 |
| 2000 | 342 | 6427859 | 5,00 | 10 | 167410 | 6,00 |
| 2001 | 253 | 6569272 | 4,00 | 3 | 171093 | 2,00 |
| 2002 | 296 | 6713795 | 4,00 | 9 | 174857 | 5,00 |
| 2003 | 291 | 6861499 | 4,24 | 10 | 178704 | 5,60 |
| 2004 | 281 | 7029927 | 4,00 | 7 | 183091 | 3,82 |
| 2005 parcial | 137 | 7185887 | | 3 | 187153 | |
| Mockus-Bromberg (1997) | 419 | | | 14 | | |
| Peñalosa (1998-2000) | 1091 | | | 34 | | |
| Mockus II (2001-2003) | 840 | | | 22 | | |
| Acum. Garzón(2004-2005) | 418 | | | 10 | | |
| Total | 2768 | | | 80 | | |

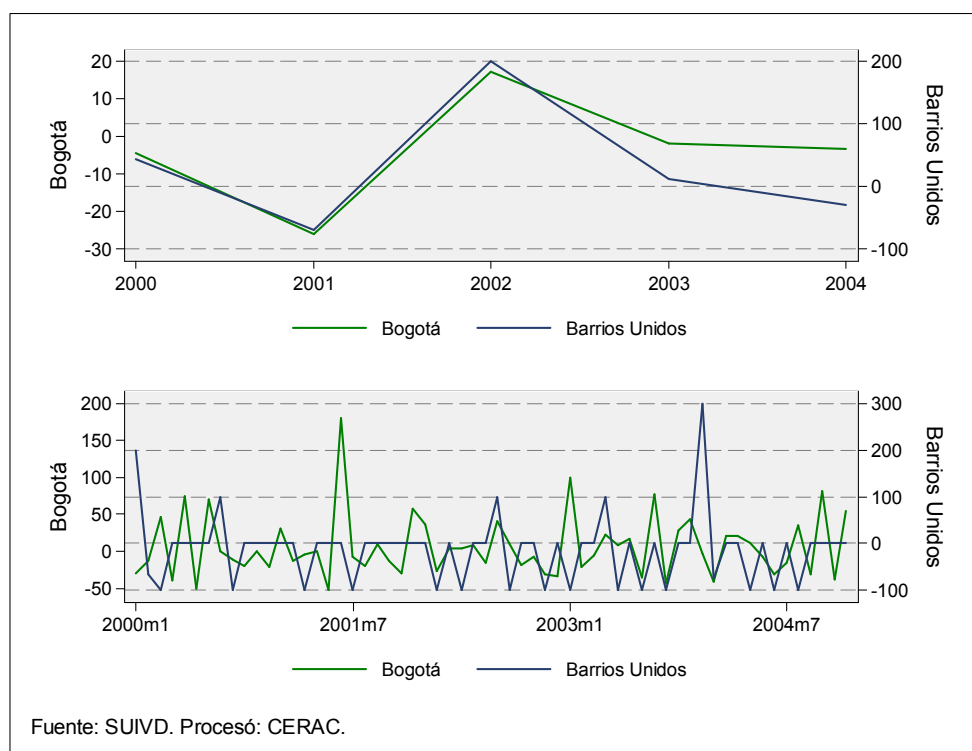
Fuente: SUIVD. DAPD

Procesó: CERAC

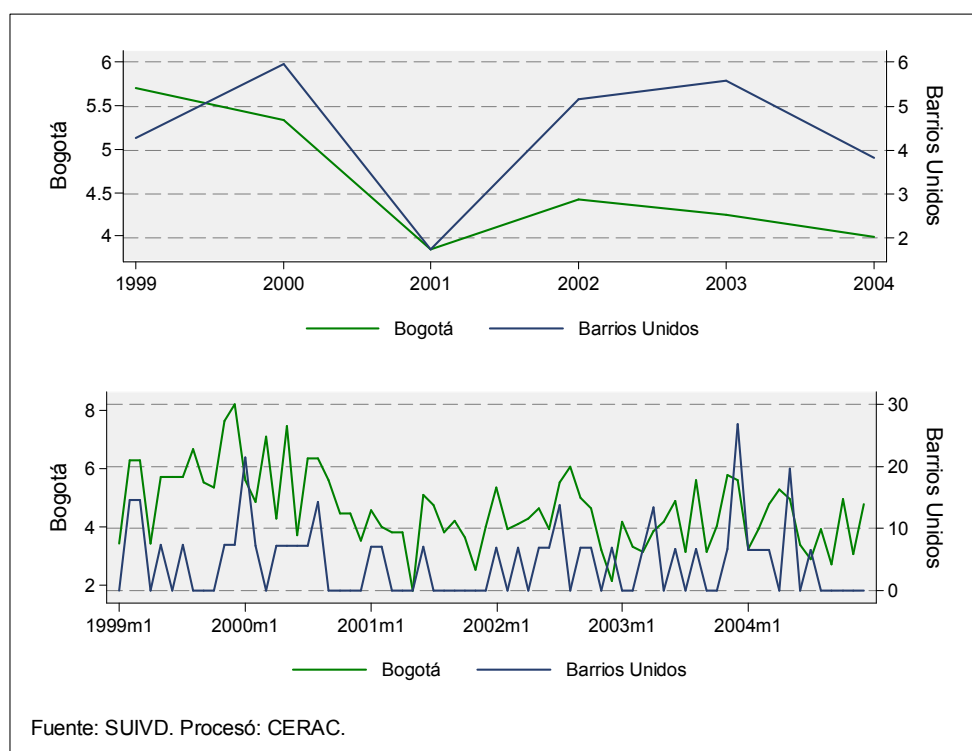
Gráfico 33. Tasa de muertes accidentales por kilómetro cuadrado para Bogotá y Barrios Unidos. 1997-2004



Tabla 26. Número de muertes accidentales y tasa por kilómetro cuadrado para Bogotá y Barrios Unidos. 1997-2005

| Año | Bogotá | | | Barrios Unidos | | |
|-------------------------|----------------------|--------------|-----------|----------------------|--------------|-----------|
| | Muertes accidentales | Tasa por km2 | Población | Muertes accidentales | Tasa por km2 | Población |
| 1997 | 419 | 1.10 | 6021624 | 14 | 1.15 | 156830 |
| 1998 | 382 | 1.01 | 6154100 | 16 | 1.32 | 160280 |
| 1999 | 367 | 0.97 | 6289490 | 8 | 0.66 | 163806 |
| 2000 | 342 | 0.90 | 6427859 | 10 | 0.82 | 167410 |
| 2001 | 253 | 0.67 | 6569272 | 3 | 0.25 | 171093 |
| 2002 | 296 | 0.78 | 6713795 | 9 | 0.74 | 174857 |
| 2003 | 291 | 0.77 | 6861499 | 10 | 0.82 | 178704 |
| 2004 | 281 | 0.74 | 7029927 | 7 | 0.58 | 183091 |
| 2005 parcial | 137 | 0.36 | 7185887 | 3 | 0.25 | 187153 |
| Mockus-Bromberg (1997) | 419 | | | 14 | | |
| Peñalosa (1998-2000) | 1091 | | | 34 | | |
| Mockus II (2001-2003) | 840 | | | 22 | | |
| Acum. Garzón(2004-2005) | 418 | | | 10 | | |
| Total | 2768 | | | 80 | | |

Fuente: SUIVD. DAPD

Procesó: CERAC

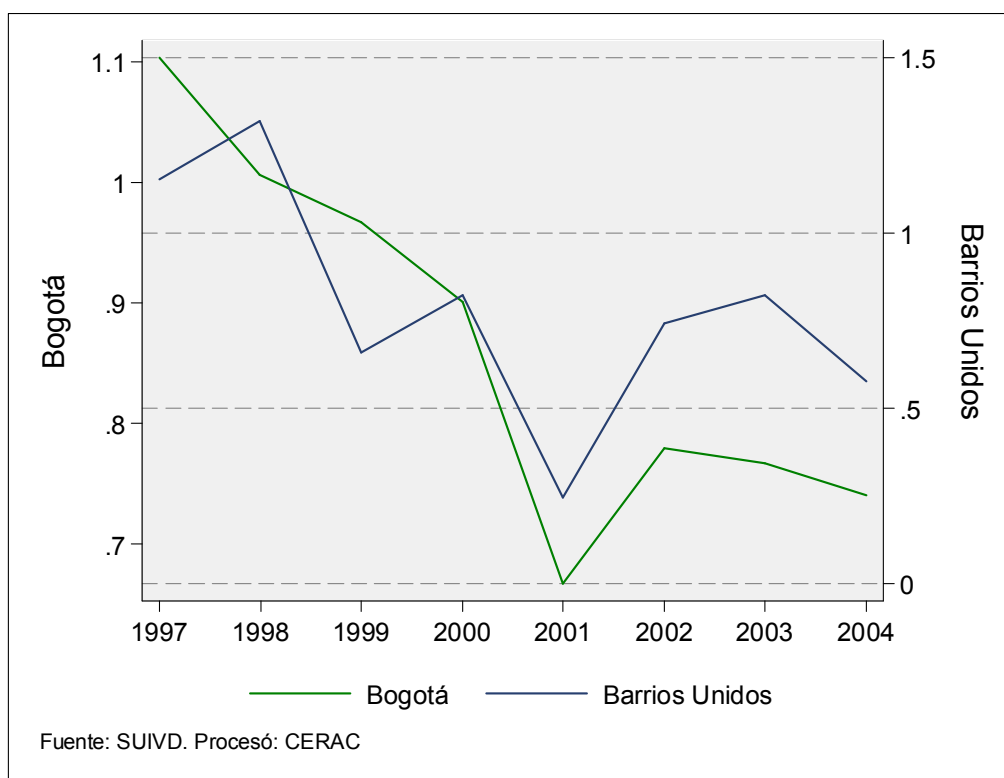
Gráfico 34. Número acumulado de muertes accidentales por mes. 1999-2004



Gráfico 35. Evolución de las muertes accidentales por género para Bogotá y Barrios Unidos. 1999-2004



Gráfico 36. Muertes accidentales por grupos de edad y género en Bogotá y Barrios Unidos. 2004

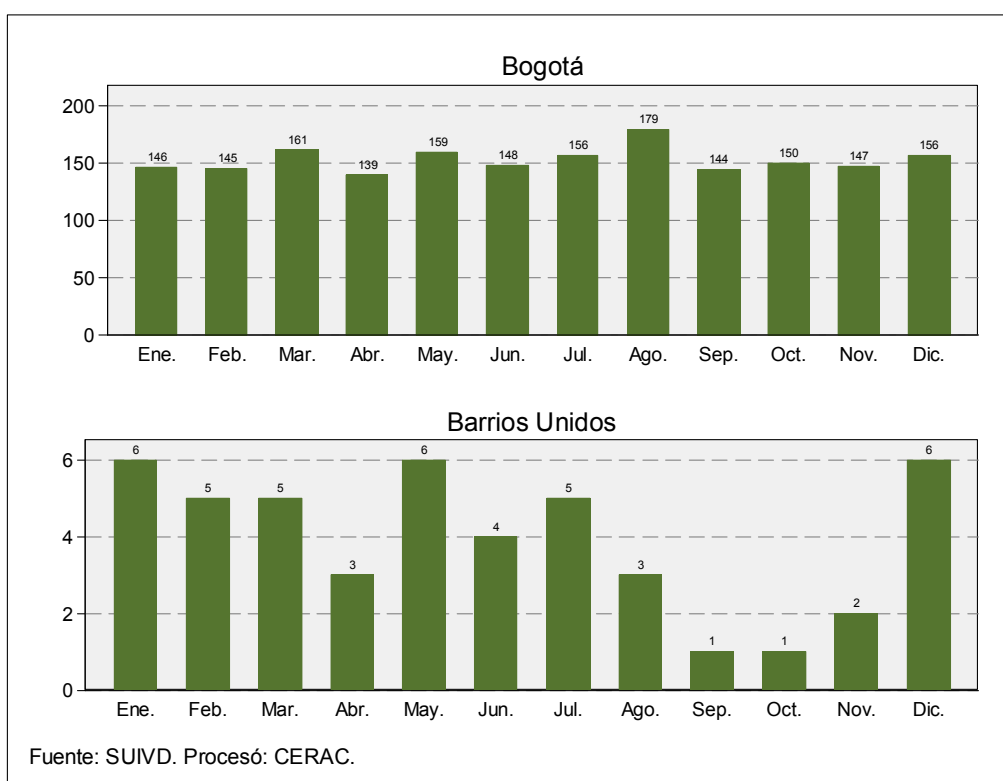

Gráfico 37. Tasa de muertes accidentales por 100.000 habitantes por grupos de edad en Bogotá y Barrios Unidos. 2004

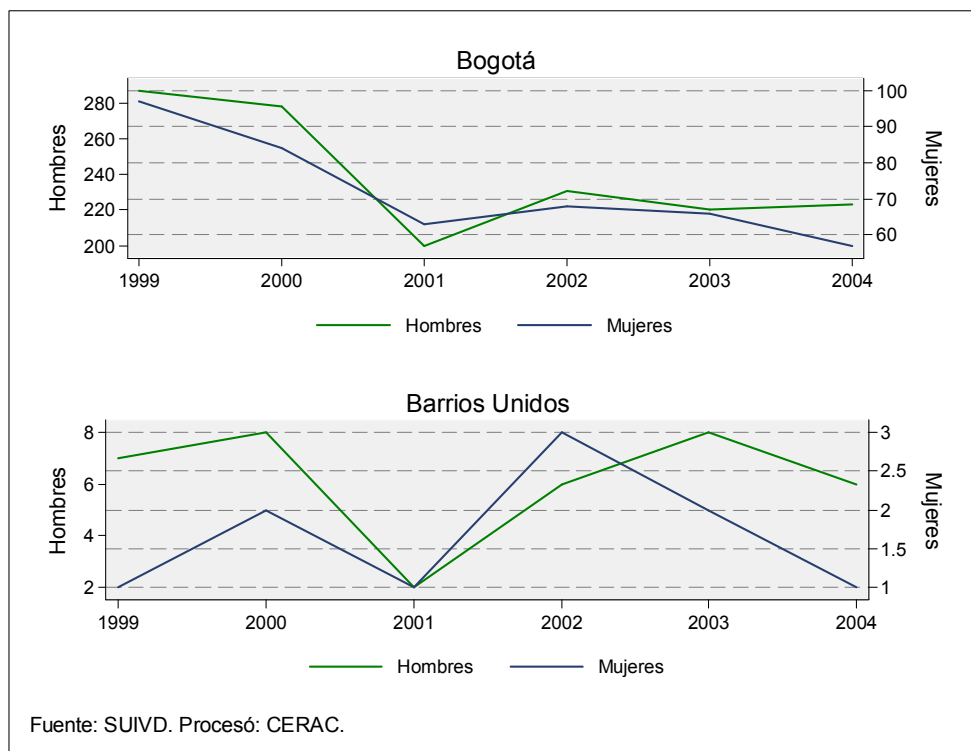

Muertes accidentales por género y grupos de edad. 2004.

| Grupo de edad | Bogotá | | Usaquén | | Chapinero | | Santa Fe | | San Cristóbal | |
|---------------|---------|---------|---------|---------|-----------|---------|----------|---------|---------------|---------|
| | Hombres | Mujeres | Hombres | Mujeres | Hombres | Mujeres | Hombres | Mujeres | Hombres | Mujeres |
| 0-5 | 13 | 9 | 0 | 0 | 0 | 0 | 1 | 1 | 0 | 1 |
| 6-10 | 2 | 5 | 0 | 0 | 0 | 0 | 1 | 0 | 0 | 0 |
| 11-15 | 6 | 0 | 1 | 0 | 1 | 0 | 1 | 0 | 0 | 0 |
| 16-20 | 12 | 1 | 1 | 0 | 1 | 0 | 0 | 0 | 0 | 0 |
| 21-25 | 23 | 5 | 1 | 1 | 1 | 0 | 1 | 0 | 0 | 0 |
| 26-30 | 18 | 1 | 2 | 0 | 2 | 0 | 0 | 0 | 0 | 0 |
| 31-35 | 24 | 1 | 3 | 0 | 1 | 0 | 1 | 0 | 2 | 0 |
| 36-40 | 15 | 1 | 1 | 0 | 0 | 0 | 0 | 0 | 0 | 0 |
| 41-45 | 16 | 1 | 3 | 0 | 0 | 0 | 1 | 0 | 0 | 0 |
| 46-50 | 16 | 4 | 1 | 0 | 1 | 0 | 0 | 0 | 0 | 1 |
| 51-55 | 11 | 7 | 1 | 1 | 0 | 1 | 1 | 0 | 2 | 1 |
| 56-60 | 13 | 1 | 3 | 0 | 0 | 0 | 0 | 0 | 0 | 0 |
| 61-64 | 9 | 1 | 0 | 0 | 1 | 0 | 0 | 0 | 0 | 0 |
| 65 o más | 44 | 22 | 1 | 0 | 2 | 2 | 4 | 0 | 1 | 2 |

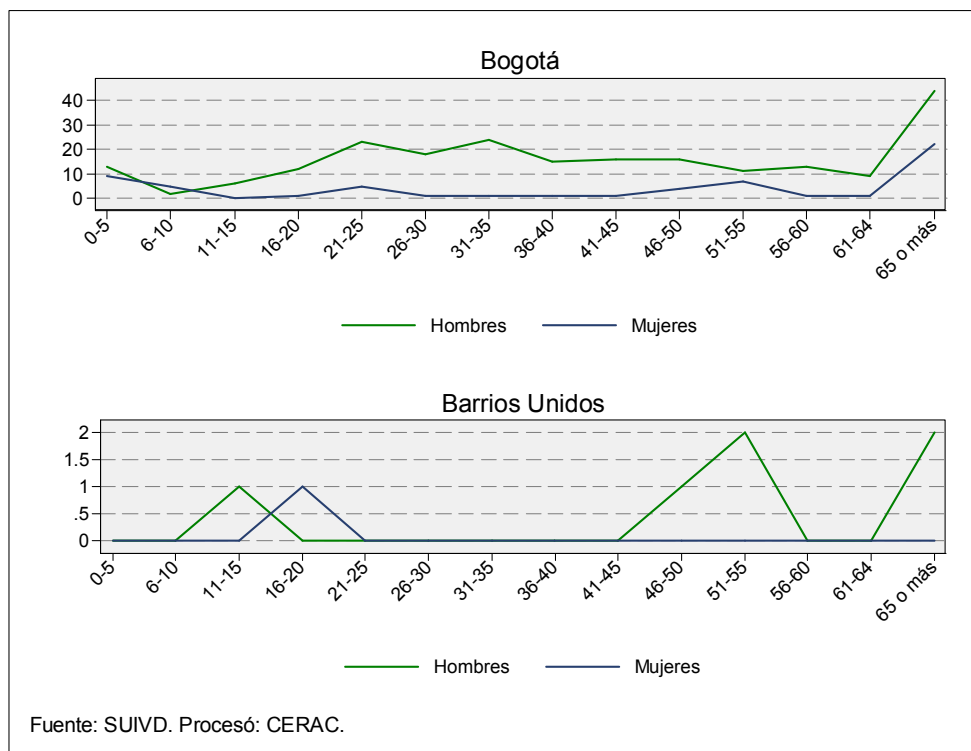
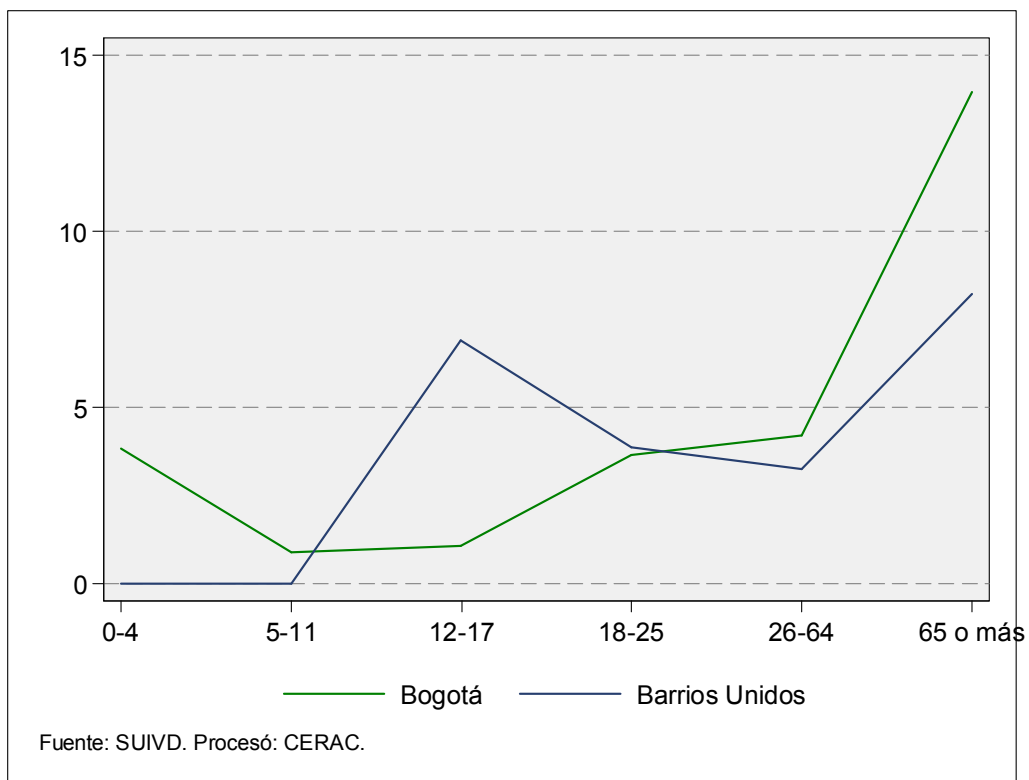
| Grupo de edad | Usme | | Tunjuelito | | Bosa | | Kennedy | | Fontibón | |
|---------------|---------|---------|------------|---------|---------|---------|---------|---------|----------|---------|
| | Hombres | Mujeres | Hombres | Mujeres | Hombres | Mujeres | Hombres | Mujeres | Hombres | Mujeres |
| 0-5 | 2 | 0 | 1 | 1 | 0 | 0 | 1 | 2 | 0 | 2 |
| 6-10 | 0 | 0 | 0 | 2 | 0 | 0 | 1 | 1 | 0 | 2 |
| 11-15 | 0 | 0 | 0 | 0 | 0 | 0 | 0 | 0 | 0 | 0 |
| 16-20 | 1 | 0 | 0 | 0 | 1 | 0 | 1 | 0 | 0 | 0 |
| 21-25 | 2 | 1 | 0 | 0 | 0 | 0 | 3 | 3 | 0 | 0 |
| 26-30 | 1 | 0 | 0 | 0 | 0 | 0 | 4 | 0 | 2 | 0 |
| 31-35 | 1 | 0 | 0 | 0 | 0 | 0 | 1 | 0 | 4 | 0 |
| 36-40 | 1 | 0 | 2 | 0 | 0 | 1 | 0 | 0 | 4 | 0 |
| 41-45 | 0 | 0 | 0 | 0 | 0 | 0 | 3 | 0 | 1 | 0 |
| 46-50 | 2 | 0 | 0 | 0 | 2 | 0 | 2 | 1 | 0 | 0 |
| 51-55 | 0 | 0 | 1 | 0 | 0 | 0 | 0 | 2 | 1 | 0 |
| 56-60 | 0 | 0 | 0 | 0 | 1 | 0 | 2 | 1 | 0 | 0 |
| 61-64 | 0 | 0 | 0 | 0 | 1 | 0 | 3 | 0 | 0 | 0 |
| 65 o más | 5 | 2 | 3 | 2 | 5 | 0 | 3 | 4 | 0 | 0 |

| Grupo de edad | Engativá | | Suba | | Barrios Unidos | | Teusaquillo | | Los Mártires | |
|---------------|----------|---------|---------|---------|----------------|---------|-------------|---------|--------------|---------|
| | Hombres | Mujeres | Hombres | Mujeres | Hombres | Mujeres | Hombres | Mujeres | Hombres | Mujeres |
| 0-5 | 0 | 0 | 3 | 0 | 0 | 0 | 0 | 0 | 0 | 0 |
| 6-10 | 0 | 0 | 0 | 0 | 0 | 0 | 0 | 0 | 0 | 0 |
| 11-15 | 0 | 0 | 1 | 0 | 1 | 0 | 0 | 0 | 0 | 0 |
| 16-20 | 0 | 0 | 4 | 0 | 0 | 1 | 1 | 0 | 0 | 0 |
| 21-25 | 1 | 0 | 7 | 0 | 0 | 0 | 1 | 0 | 1 | 0 |
| 26-30 | 4 | 0 | 1 | 1 | 0 | 0 | 0 | 0 | 0 | 0 |
| 31-35 | 2 | 0 | 3 | 0 | 0 | 0 | 0 | 0 | 1 | 0 |
| 36-40 | 2 | 0 | 0 | 0 | 0 | 0 | 0 | 0 | 1 | 0 |
| 41-45 | 0 | 0 | 4 | 0 | 0 | 0 | 1 | 0 | 0 | 1 |
| 46-50 | 1 | 0 | 0 | 0 | 1 | 0 | 1 | 0 | 0 | 1 |
| 51-55 | 2 | 0 | 0 | 0 | 2 | 0 | 0 | 0 | 0 | 0 |
| 56-60 | 2 | 0 | 0 | 0 | 0 | 0 | 0 | 0 | 2 | 0 |
| 61-64 | 1 | 0 | 1 | 1 | 0 | 0 | 0 | 0 | 0 | 0 |
| 65 o más | 4 | 4 | 1 | 1 | 2 | 0 | 0 | 0 | 3 | 2 |

| Grupo de edad | Antonio Nariño | | Puente Aranda | | La Candelaria | | Rafael Uribe | | Ciudad Bolívar | |
|---------------|----------------|---------|---------------|---------|---------------|---------|--------------|---------|----------------|---------|
| | Hombres | Mujeres | Hombres | Mujeres | Hombres | Mujeres | Hombres | Mujeres | Hombres | Mujeres |
| 0-5 | 0 | 1 | 0 | 0 | 0 | 0 | 2 | 1 | 3 | 0 |
| 6-10 | 0 | 0 | 0 | 0 | 0 | 0 | 0 | 0 | 0 | 0 |
| 11-15 | 0 | 0 | 0 | 0 | 0 | 0 | 0 | 0 | 1 | 0 |
| 16-20 | 0 | 0 | 0 | 0 | 1 | 0 | 1 | 0 | 0 | 0 |
| 21-25 | 0 | 0 | 1 | 0 | 0 | 0 | 1 | 0 | 3 | 0 |
| 26-30 | 0 | 0 | 0 | 0 | 0 | 0 | 1 | 0 | 1 | 0 |
| 31-35 | 1 | 0 | 1 | 1 | 0 | 0 | 1 | 0 | 2 | 0 |
| 36-40 | 1 | 0 | 1 | 0 | 0 | 0 | 1 | 0 | 1 | 0 |
| 41-45 | 1 | 0 | 1 | 0 | 0 | 0 | 1 | 0 | 0 | 0 |
| 46-50 | 0 | 0 | 0 | 0 | 1 | 0 | 3 | 1 | 1 | 0 |
| 51-55 | 0 | 0 | 1 | 0 | 0 | 0 | 0 | 1 | 0 | 1 |
| 56-60 | 0 | 0 | 1 | 0 | 0 | 0 | 1 | 0 | 1 | 0 |
| 61-64 | 0 | 0 | 0 | 0 | 0 | 0 | 1 | 0 | 1 | 0 |
| 65 o más | 0 | 0 | 2 | 0 | 0 | 0 | 5 | 2 | 3 | 1 |

1.5. LESIONES PERSONALES

Tabla 27. Resumen de indicadores de lesiones personales para Bogotá y Barrios Unidos. 1999-2005

| Año | Bogotá | | | | | |
|--------------------------|---------------------|-----------|--------------------|---------------|--------------|--------------|
| | Lesiones personales | Población | Tasa por 100.000 h | Variación | Tasa por km2 | |
| 1999 | 3357 | 6289490 | 53,37 | | 8,85 | |
| 2000 | 17528 | 6427859 | 272,69 | 422,13% | 46,19 | |
| 2001 | 13393 | 6569272 | 203,87 | -23,59% | 35,29 | |
| 2002 | 11204 | 6713795 | 166,88 | -16,34% | 29,52 | |
| 2003 | 9441 | 6861499 | 137,59 | -15,74% | 24,88 | |
| 2004 | 7907 | 7029927 | 112,48 | -16,25% | 20,84 | |
| 2005 parcial | 3170 | 7185887 | 44,11 | | 8,35 | |
| Peñalosa (1998-2000) | 20885 | | | | 55,03 | |
| Mockus II (2001-2003) | 34038 | | | | 89,69 | |
| Acum. Garzón (2004-2005) | 11077 | | | | 29,19 | |
| Total | 66000 | | | | 173,91 | |
| Año | Barrios Unidos | | | | | |
| | Lesiones personales | Población | Tasa por 100.000 h | Participación | Variación | Tasa por km2 |
| 1999 | 119 | 163806 | 72,65 | 3,54% | | 9,80 |
| 2000 | 565 | 167410 | 337,49 | 3,22% | 374,79% | 46,54 |
| 2001 | 385 | 171093 | 225,02 | 2,87% | -31,86% | 31,72 |
| 2002 | 379 | 174857 | 216,75 | 3,38% | -1,56% | 31,22 |
| 2003 | 228 | 178704 | 127,59 | 2,42% | -39,84% | 18,78 |
| 2004 | 199 | 183091 | 108,69 | 2,52% | -12,72% | 16,39 |
| 2005 parcial | 205 | 187153 | 109,54 | 6,47% | | 16,89 |
| Peñalosa (1998-2000) | 684 | | | 3,28% | | 56,35 |
| Mockus II (2001-2003) | 992 | | | 2,91% | | 81,72 |
| Acum. Garzón (2004-2005) | 404 | | | 3,65% | | 33,28 |
| Total | 2080 | | | 3,15% | | 171,35 |

Fuente: SUIVD. DAPD

Procesó: CERAC

Gráfico 38. Número y tasa por 100.000 habitantes de lesiones personales en Bogotá y Barrios Unidos. 1999-2004



Tabla 28. Número de lesiones personales en Bogotá y Barrios Unidos, variación porcentual y participación de la localidad en el total de la ciudad. 1999-2005

| Año | Bogotá | | Barrios Unidos | | |
|--------------------------|---------------------|-----------|---------------------|-----------|---------------|
| | Lesiones personales | Variación | Lesiones personales | Variación | Participación |
| 1999 | 3357 | | 119 | | 3,54% |
| 2000 | 17528 | 422,13% | 565 | 374,79% | 3,22% |
| 2001 | 13393 | -23,59% | 385 | -31,86% | 2,87% |
| 2002 | 11204 | -16,34% | 379 | -1,56% | 3,38% |
| 2003 | 9441 | -15,74% | 228 | -39,84% | 2,42% |
| 2004 | 7907 | -16,25% | 199 | -12,72% | 2,52% |
| 2005 parcial | 3170 | | 205 | | 6,47% |
| Peñalosa (1998-2000) | 20885 | | 684 | | 3,28% |
| Mockus II (2001-2003) | 34038 | | 992 | | 2,91% |
| Acum. Garzón (2004-2005) | 11077 | | 404 | | 3,65% |
| Total | 66000 | | 2080 | | 3,15% |

Fuente: SUIVD
Procesó: CERAC

Gráfico 39. Tasa de cambio anual de lesiones personales en Bogotá y Barrios Unidos. 2000-2004

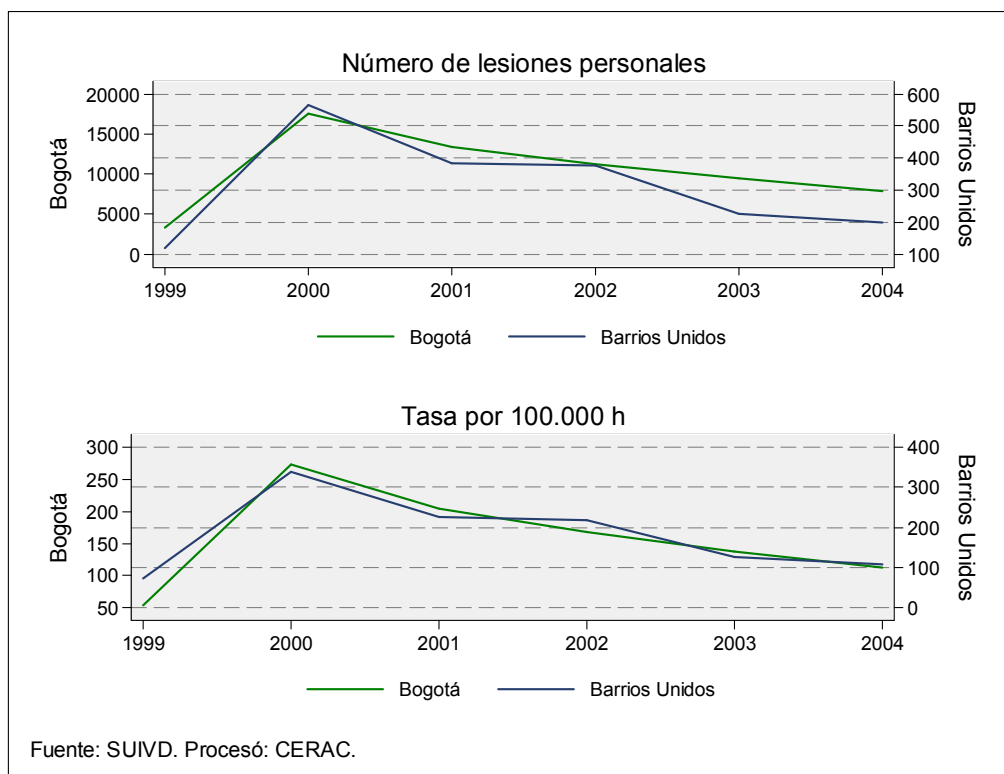

Tabla 29. Número de lesiones personales y tasa por 100.000 habitantes para Bogotá y Barrios Unidos. 1999-2005

| Año | Bogotá | | | Barrios Unidos | | |
|--------------------------|---------------------|-----------|--------------------|---------------------|-----------|--------------------|
| | Lesiones personales | Población | Tasa por 100.000 h | Lesiones personales | Población | Tasa por 100.000 h |
| 1999 | 3357 | 6289490 | 53,37 | 119 | 163806 | 72,65 |
| 2000 | 17528 | 6427859 | 272,69 | 565 | 167410 | 337,49 |
| 2001 | 13393 | 6569272 | 203,87 | 385 | 171093 | 225,02 |
| 2002 | 11204 | 6713795 | 166,88 | 379 | 174857 | 216,75 |
| 2003 | 9441 | 6861499 | 137,59 | 228 | 178704 | 127,59 |
| 2004 | 7907 | 7029927 | 112,48 | 199 | 183091 | 108,69 |
| 2005 parcial | 3170 | 7185887 | 44,11 | 205 | 187153 | 109,54 |
| Peñalosa (1998-2000) | 20885 | | | 684 | | |
| Mockus II (2001-2003) | 34038 | | | 992 | | |
| Acum. Garzón (2004-2005) | 11077 | | | 404 | | |
| Total | 66000 | | | 2080 | | |

Fuente: SUIVD. DAPD
Procesó: CERAC

Gráfico 40. Tasa de lesiones personales por kilómetro cuadrado para Bogotá y Barrios Unidos. 1999-2004

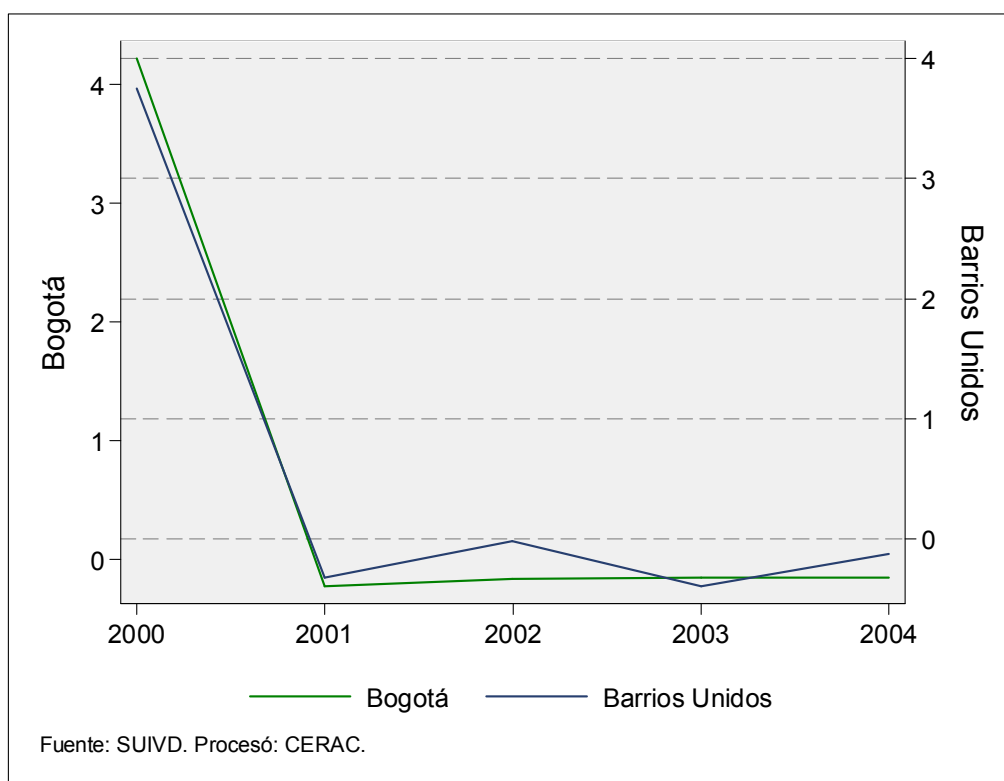

Tabla 30. Número de lesiones personales y tasa por kilómetro cuadrado para Bogotá y Barrios Unidos. 1999-2005

| Año | Bogotá | | | Barrios Unidos | | |
|--------------------------|---------------------|--------------|-----------|---------------------|--------------|-----------|
| | Lesiones personales | Tasa por km2 | Población | Lesiones personales | Tasa por km2 | Población |
| 1999 | 3357 | 8.85 | 6289490 | 119 | 9.80 | 163806 |
| 2000 | 17528 | 46.19 | 6427859 | 565 | 46.54 | 167410 |
| 2001 | 13393 | 35.29 | 6569272 | 385 | 31.72 | 171093 |
| 2002 | 11204 | 29.52 | 6713795 | 379 | 31.22 | 174857 |
| 2003 | 9441 | 24.88 | 6861499 | 228 | 18.78 | 178704 |
| 2004 | 7907 | 20.84 | 7029927 | 199 | 16.39 | 183091 |
| 2005 parcial | 3170 | 8.35 | 7185887 | 205 | 16.89 | 187153 |
| Peñalosa (1998-2000) | 20885 | | | 684 | | |
| Mockus II (2001-2003) | 34038 | | | 992 | | |
| Acum. Garzón (2004-2005) | 11077 | | | 404 | | |
| Total | 66000 | | | 2080 | | |

Fuente: SUIVD
Procesó: CERAC

Gráfico 41. Evolución de las lesiones personales por género para Bogotá y Barrios Unidos. 1999-2004

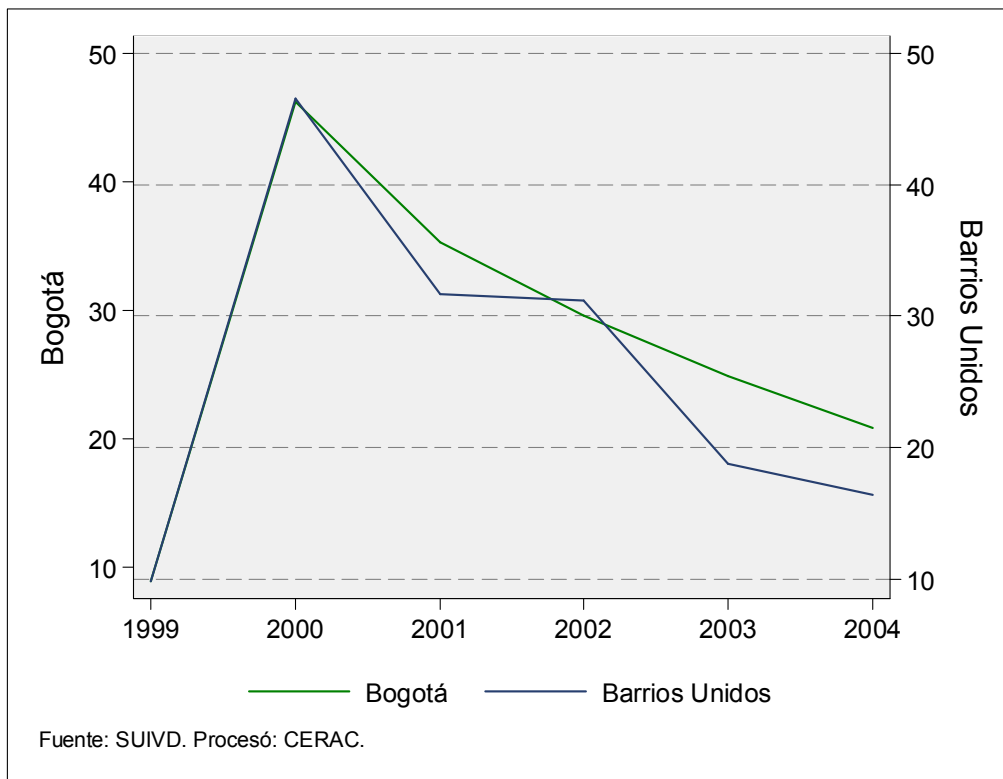

Gráfico 42. Lesiones personales por grupos de edad y género en Bogotá y Barrios Unidos. 2004



Gráfico 43. Tasa de lesiones personales por 100.000 habitantes por grupos de edad en Barrios Unidos. 2004

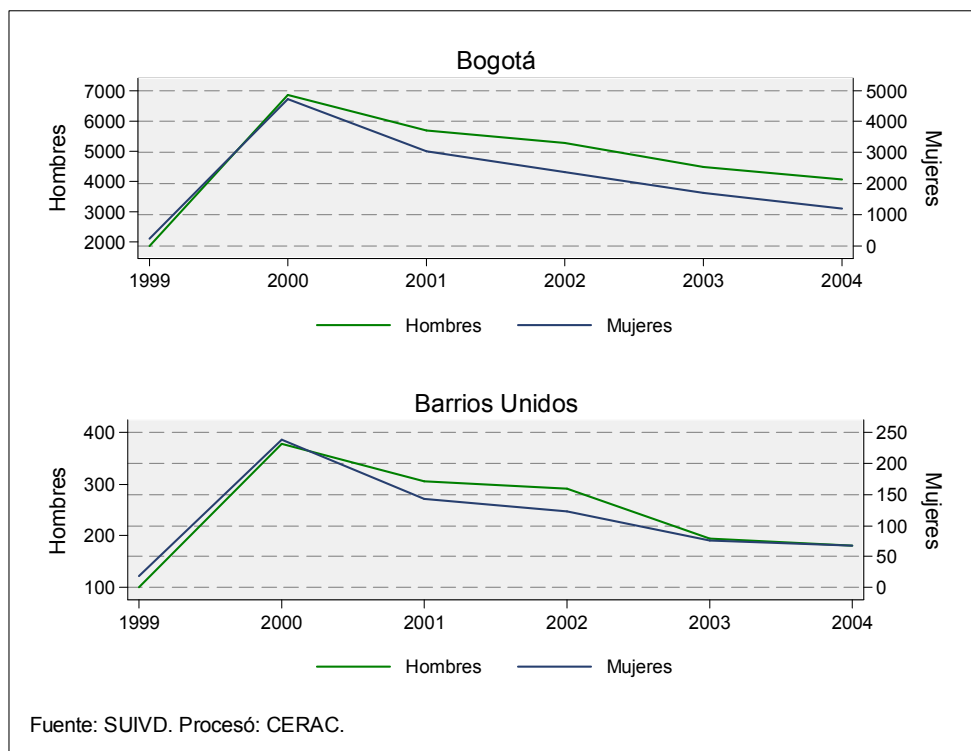

Lesiones personales por género y grupos de edad. 2004.

| Grupo de edad | Bogotá | | Usaquén | | Chapinero | | Santa Fe | | San Cristóbal | |
|---------------|---------|---------|---------|---------|-----------|---------|----------|---------|---------------|---------|
| | Hombres | Mujeres | Hombres | Mujeres | Hombres | Mujeres | Hombres | Mujeres | Hombres | Mujeres |
| 0-5 | 7 | 9 | 1 | 0 | 0 | 0 | 0 | 0 | 0 | 0 |
| 6-10 | 16 | 8 | 0 | 0 | 0 | 0 | 0 | 1 | 0 | 0 |
| 11-15 | 104 | 49 | 7 | 2 | 2 | 2 | 5 | 2 | 6 | 3 |
| 16-20 | 995 | 257 | 53 | 20 | 41 | 9 | 66 | 8 | 49 | 10 |
| 21-25 | 1390 | 415 | 59 | 36 | 64 | 17 | 66 | 10 | 48 | 10 |
| 26-30 | 1157 | 317 | 49 | 21 | 62 | 11 | 71 | 13 | 40 | 11 |
| 31-35 | 856 | 271 | 45 | 23 | 43 | 12 | 31 | 9 | 34 | 7 |
| 36-40 | 564 | 166 | 33 | 12 | 14 | 4 | 33 | 4 | 11 | 4 |
| 41-45 | 399 | 109 | 24 | 6 | 14 | 3 | 28 | 6 | 6 | 2 |
| 46-50 | 270 | 77 | 13 | 6 | 15 | 6 | 7 | 5 | 12 | 1 |
| 51-55 | 176 | 31 | 8 | 2 | 5 | 1 | 14 | 0 | 5 | 1 |
| 56-60 | 95 | 22 | 6 | 2 | 6 | 1 | 3 | 0 | 1 | 1 |
| 61-64 | 46 | 7 | 4 | 0 | 2 | 2 | 3 | 0 | 0 | 0 |
| 65 o más | 74 | 16 | 7 | 1 | 2 | 3 | 1 | 1 | 4 | 0 |

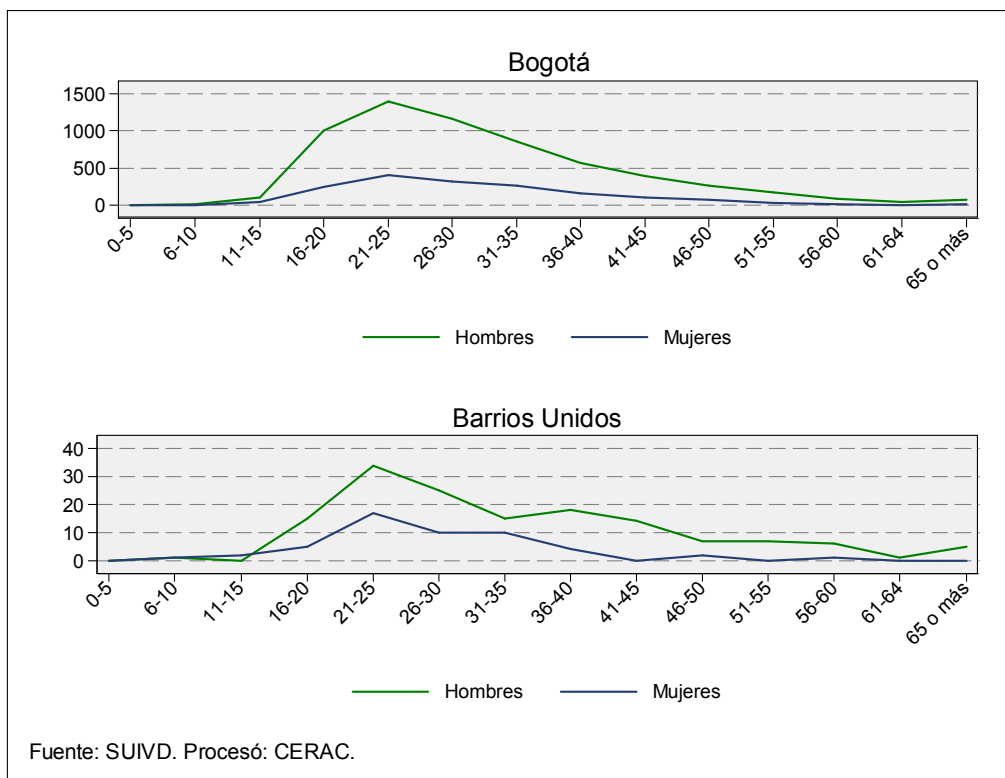
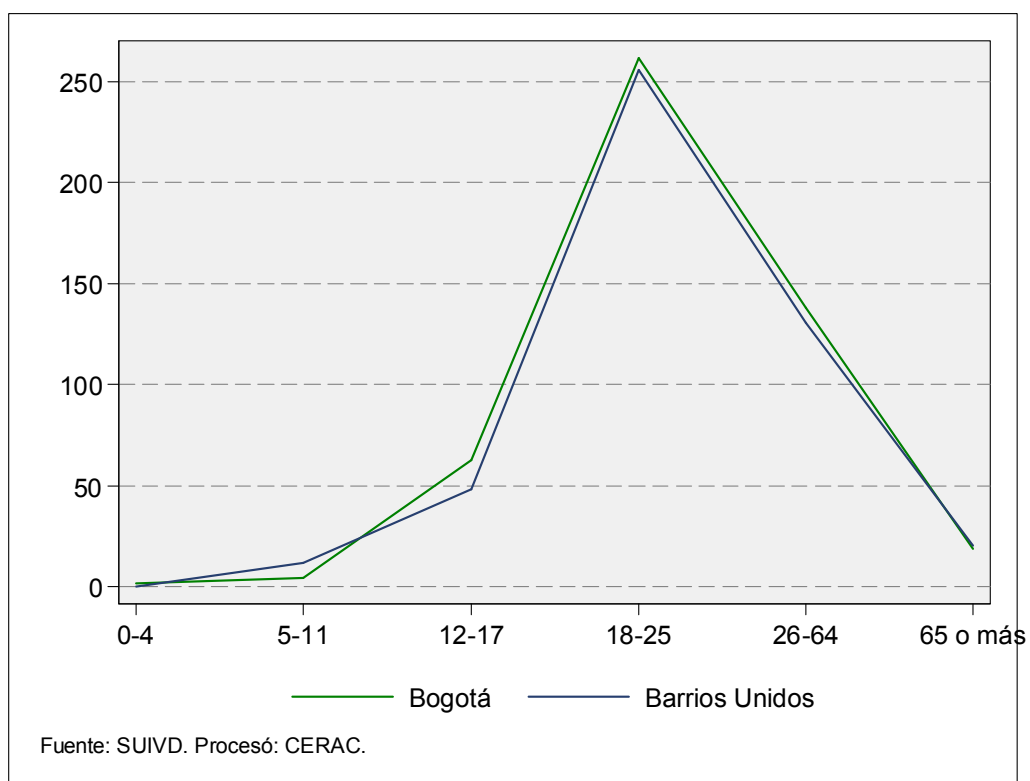
| Grupo de edad | Usme | | Tunjuelito | | Bosa | | Kennedy | | Fontibón | |
|---------------|---------|---------|------------|---------|---------|---------|---------|---------|----------|---------|
| | Hombres | Mujeres | Hombres | Mujeres | Hombres | Mujeres | Hombres | Mujeres | Hombres | Mujeres |
| 0-5 | 1 | 1 | 1 | 0 | 1 | 1 | 0 | 1 | 0 | 1 |
| 6-10 | 2 | 0 | 0 | 0 | 2 | 1 | 4 | 0 | 0 | 0 |
| 11-15 | 6 | 2 | 3 | 1 | 6 | 6 | 22 | 4 | 2 | 2 |
| 16-20 | 73 | 12 | 17 | 4 | 49 | 11 | 149 | 24 | 23 | 4 |
| 21-25 | 78 | 29 | 36 | 11 | 80 | 17 | 209 | 68 | 33 | 3 |
| 26-30 | 79 | 18 | 33 | 5 | 62 | 21 | 173 | 32 | 34 | 5 |
| 31-35 | 29 | 6 | 7 | 4 | 44 | 9 | 145 | 28 | 28 | 8 |
| 36-40 | 27 | 11 | 9 | 2 | 39 | 7 | 75 | 25 | 16 | 8 |
| 41-45 | 16 | 9 | 3 | 1 | 19 | 1 | 57 | 10 | 16 | 2 |
| 46-50 | 21 | 3 | 6 | 1 | 9 | 2 | 32 | 6 | 4 | 5 |
| 51-55 | 6 | 1 | 3 | 1 | 14 | 0 | 24 | 4 | 1 | 1 |
| 56-60 | 2 | 1 | 2 | 0 | 5 | 4 | 9 | 0 | 2 | 0 |
| 61-64 | 5 | 0 | 0 | 0 | 3 | 0 | 8 | 0 | 0 | 0 |
| 65 o más | 5 | 1 | 0 | 0 | 1 | 1 | 6 | 1 | 4 | 1 |

| Grupo de edad | Engativá | | Suba | | Barrios Unidos | | Teusaquillo | | Los Mártires | |
|---------------|----------|---------|---------|---------|----------------|---------|-------------|---------|--------------|---------|
| | Hombres | Mujeres | Hombres | Mujeres | Hombres | Mujeres | Hombres | Mujeres | Hombres | Mujeres |
| 0-5 | 2 | 1 | 0 | 0 | 0 | 0 | 0 | 0 | 0 | 0 |
| 6-10 | 1 | 1 | 0 | 0 | 1 | 1 | 1 | 1 | 0 | 0 |
| 11-15 | 7 | 3 | 15 | 8 | 0 | 2 | 3 | 0 | 4 | 1 |
| 16-20 | 68 | 16 | 132 | 56 | 15 | 5 | 16 | 8 | 31 | 16 |
| 21-25 | 131 | 23 | 193 | 74 | 34 | 17 | 37 | 13 | 48 | 15 |
| 26-30 | 97 | 28 | 154 | 61 | 25 | 10 | 31 | 2 | 60 | 12 |
| 31-35 | 70 | 32 | 155 | 58 | 15 | 10 | 19 | 4 | 40 | 13 |
| 36-40 | 53 | 20 | 81 | 29 | 18 | 4 | 16 | 2 | 28 | 3 |
| 41-45 | 39 | 15 | 60 | 26 | 14 | 0 | 10 | 3 | 14 | 5 |
| 46-50 | 30 | 7 | 38 | 19 | 7 | 2 | 5 | 2 | 23 | 1 |
| 51-55 | 19 | 2 | 27 | 9 | 7 | 0 | 8 | 1 | 8 | 2 |
| 56-60 | 14 | 2 | 10 | 5 | 6 | 1 | 2 | 0 | 6 | 1 |
| 61-64 | 4 | 1 | 6 | 2 | 1 | 0 | 1 | 0 | 0 | 0 |
| 65 o más | 4 | 1 | 13 | 2 | 5 | 0 | 8 | 1 | 2 | 0 |

| Grupo de edad | Antonio Nariño | | Puente Aranda | | La Candelaria | | Rafael Uribe | | Ciudad Bolívar | |
|---------------|----------------|---------|---------------|---------|---------------|---------|--------------|---------|----------------|---------|
| | Hombres | Mujeres | Hombres | Mujeres | Hombres | Mujeres | Hombres | Mujeres | Hombres | Mujeres |
| 0-5 | 0 | 0 | 0 | 4 | 0 | 0 | 0 | 0 | 1 | 0 |
| 6-10 | 0 | 0 | 1 | 0 | 0 | 0 | 1 | 0 | 3 | 3 |
| 11-15 | 2 | 0 | 2 | 2 | 0 | 1 | 2 | 1 | 10 | 7 |
| 16-20 | 26 | 10 | 28 | 4 | 3 | 0 | 49 | 8 | 107 | 32 |
| 21-25 | 41 | 10 | 40 | 14 | 5 | 1 | 57 | 8 | 131 | 39 |
| 26-30 | 25 | 9 | 40 | 14 | 6 | 1 | 24 | 9 | 92 | 34 |
| 31-35 | 22 | 9 | 37 | 9 | 3 | 1 | 26 | 7 | 63 | 22 |
| 36-40 | 16 | 8 | 21 | 3 | 3 | 0 | 17 | 2 | 54 | 18 |
| 41-45 | 9 | 6 | 10 | 2 | 3 | 0 | 17 | 0 | 40 | 12 |
| 46-50 | 5 | 4 | 4 | 0 | 1 | 0 | 16 | 0 | 22 | 7 |
| 51-55 | 4 | 1 | 5 | 1 | 2 | 0 | 4 | 0 | 12 | 4 |
| 56-60 | 2 | 0 | 4 | 1 | 0 | 0 | 7 | 0 | 8 | 3 |
| 61-64 | 0 | 0 | 2 | 0 | 0 | 0 | 3 | 0 | 4 | 2 |
| 65 o más | 1 | 1 | 3 | 1 | 2 | 0 | 2 | 0 | 4 | 1 |

Situación de Barrios Unidos con respecto a las demás localidades de la ciudad

Tabla 31. Número de lesiones personales por género en las localidades de Bogotá D.C. 1999-2005.

| Localidad | 1999 | | 2000 | | 2001 | | 2002 | | 2003 | | 2004 | | 2005 anualizado | |
|----------------|---------|---------|---------|---------|---------|---------|---------|---------|---------|---------|---------|---------|-----------------|---------|
| | Hombres | Mujeres | Hombres | Mujeres | Hombres | Mujeres | Hombres | Mujeres | Hombres | Mujeres | Hombres | Mujeres | Hombres | Mujeres |
| Usaquén | 132 | 17 | 624 | 424 | 446 | 264 | 368 | 194 | 381 | 167 | 309 | 131 | 246 | 492 |
| Chapinero | 56 | 7 | 214 | 113 | 213 | 63 | 224 | 79 | 412 | 178 | 270 | 71 | 294 | 588 |
| Santa Fe | 231 | 28 | 450 | 194 | 354 | 127 | 366 | 102 | 353 | 78 | 328 | 59 | 154 | 308 |
| San Cristóbal | 198 | 20 | 595 | 279 | 408 | 171 | 345 | 142 | 368 | 123 | 216 | 50 | 126 | 252 |
| Usme | 250 | 26 | 264 | 140 | 305 | 121 | 259 | 96 | 416 | 144 | 350 | 94 | 202 | 404 |
| Tunjuelito | 131 | 11 | 410 | 257 | 295 | 145 | 284 | 132 | 172 | 53 | 120 | 30 | 88 | 176 |
| Bosa | 204 | 26 | 680 | 521 | 597 | 415 | 454 | 224 | 387 | 153 | 334 | 81 | 198 | 396 |
| Kennedy | 252 | 24 | 1449 | 1276 | 1483 | 963 | 1394 | 763 | 1130 | 492 | 913 | 203 | 502 | 1004 |
| Fontibón | 91 | 8 | 443 | 278 | 402 | 211 | 347 | 105 | 234 | 72 | 163 | 40 | 126 | 252 |
| Engativá | 246 | 25 | 1004 | 601 | 763 | 366 | 796 | 327 | 581 | 237 | 539 | 152 | 330 | 660 |
| Suba | 169 | 16 | 1085 | 894 | 887 | 528 | 784 | 387 | 633 | 261 | 884 | 349 | 690 | 1380 |
| Barrios Unidos | 101 | 18 | 338 | 215 | 249 | 121 | 257 | 121 | 160 | 68 | 148 | 52 | 250 | 500 |
| Teusaquillo | 85 | 16 | 195 | 67 | 159 | 42 | 170 | 52 | 136 | 52 | 157 | 37 | 112 | 224 |
| Los Mártires | 96 | 13 | 369 | 201 | 301 | 107 | 260 | 85 | 169 | 52 | 264 | 69 | 130 | 260 |
| Antonio Nariño | 85 | 11 | 243 | 168 | 222 | 56 | 146 | 49 | 125 | 41 | 153 | 58 | 76 | 152 |
| Puente Aranda | 159 | 18 | 348 | 174 | 298 | 97 | 257 | 79 | 211 | 46 | 197 | 55 | 120 | 240 |
| La Candelaria | 28 | 5 | 84 | 49 | 43 | 27 | 42 | 14 | 27 | 9 | 28 | 4 | 22 | 44 |
| Rafael Uribe | 251 | 29 | 423 | 134 | 352 | 76 | 278 | 48 | 191 | 44 | 225 | 35 | 216 | 432 |
| Ciudad Bolívar | 234 | 39 | 906 | 766 | 726 | 483 | 701 | 430 | 767 | 318 | 551 | 184 | 196 | 392 |
| Bogotá D.C. | 2999 | 357 | 10124 | 6751 | 8503 | 4383 | 7732 | 3429 | 6853 | 2588 | 6149 | 1754 | 4078 | 8156 |

Fuente: SUIVD

Procesó: CERAC

Tabla 32. Ordenamiento anual de la posición relativa que ocupa Barrios Unidos con respecto a la tasa de lesiones personales en las localidades de Bogotá. 1999-2005

| Localidad | 1999 | 2000 | Posición relativa | 2001 | Posición relativa | 2002 | Posición relativa | 2003 | Posición relativa | 2004 | Posición relativa | 2005 | Posición relativa | Posición relativa 1999-2005 |
|----------------|------|------|-------------------|------|-------------------|------|-------------------|------|-------------------|------|-------------------|------|-------------------|-----------------------------|
| Usaquén | 3 | 9 | ▼6 | 6 | ▲3 | 4 | ▲2 | 10 | ▼6 | 8 | ▲2 | 11 | ▼3 | ▼8 |
| Chapinero | 9 | 8 | ▲1 | 13 | ▼5 | 16 | ▼3 | 20 | ▼4 | 17 | ▲3 | 19 | ▼2 | ▼10 |
| Santa Fe | 19 | 18 | ▲1 | 18 | — | 19 | ▼1 | 19 | — | 18 | ▲1 | 16 | ▲2 | ▲3 |
| San Cristóbal | 7 | 4 | ▲3 | 2 | ▲2 | 2 | — | 4 | ▼2 | 1 | ▲3 | 1 | — | ▲6 |
| Usme | 17 | 2 | ▲15 | 8 | ▼6 | 6 | ▲2 | 18 | ▼12 | 15 | ▲3 | 13 | ▲2 | ▲4 |
| Tunjuelito | 11 | 15 | ▼4 | 12 | ▲3 | 11 | ▲1 | 3 | ▲8 | 3 | — | 5 | ▼2 | ▲6 |
| Bosa | 6 | 7 | ▼1 | 9 | ▼2 | 5 | ▲4 | 6 | ▼1 | 5 | ▲1 | 4 | ▲1 | ▲2 |
| Kennedy | 2 | 13 | ▼11 | 16 | ▼3 | 17 | ▼1 | 16 | ▲1 | 12 | ▲4 | 9 | ▲3 | ▼7 |
| Fontibón | 5 | 11 | ▼6 | 14 | ▼3 | 10 | ▲4 | 7 | ▲3 | 4 | ▲3 | 6 | ▼2 | ▼1 |
| Engativá | 4 | 6 | ▼2 | 5 | ▲1 | 7 | ▼2 | 5 | ▲2 | 6 | ▼1 | 8 | ▼2 | ▼4 |
| Suba | 1 | 10 | ▼9 | 7 | ▲3 | 9 | ▼2 | 8 | ▲1 | 14 | ▼6 | 15 | ▼1 | ▼14 |
| Barrios Unidos | 14 | 14 | — | 11 | ▲3 | 15 | ▼4 | 11 | ▲4 | 9 | ▲2 | 18 | ▼9 | ▼4 |
| Teusaquillo | 12 | 3 | ▲9 | 3 | — | 8 | ▼5 | 9 | ▼1 | 13 | ▼4 | 10 | ▲3 | ▲2 |
| Los Mártires | 16 | 19 | ▼3 | 19 | — | 18 | ▲1 | 17 | ▲1 | 19 | ▼2 | 17 | ▲2 | ▼1 |
| Antonio Nariño | 15 | 16 | ▼1 | 17 | ▼1 | 12 | ▲5 | 14 | ▼2 | 16 | ▼2 | 14 | ▲2 | ▲1 |
| Puente Aranda | 10 | 5 | ▲5 | 4 | ▲1 | 3 | ▲1 | 2 | ▲1 | 7 | ▼5 | 3 | ▲4 | ▲7 |
| La Candelaria | 18 | 17 | ▲1 | 15 | ▲2 | 14 | ▲1 | 12 | ▲2 | 10 | ▲2 | 12 | ▼2 | ▲6 |
| Rafael Uribe | 13 | 1 | ▲12 | 1 | — | 1 | — | 1 | — | 2 | ▼1 | 7 | ▼5 | ▲6 |
| Ciudad Bolívar | 8 | 12 | ▼4 | 10 | ▲2 | 13 | ▼3 | 15 | ▼2 | 11 | ▲4 | 2 | ▲9 | ▲6 |

Fuente: SUIVD, DAPD, Subdirección de Desarrollo Social, proyecciones de población. Bogotá D.C. Cálculos:

Rojo: Por encima de la tasa de Bogotá

Verde: Por debajo de la tasa de Bogotá

▲ Mejoró su posición relativa con respecto al año anterior

▼ Desmejoró su posición relativa con respecto al año anterior

- Mantuvo su posición relativa con respecto al año anterior

Donde 1 es la localidad con menor tasa de lesiones y 19 es la localidad con mayor tasa de lesiones

Tabla 33. Ordenamiento anual de la posición relativa que ocupa Barrios Unidos con respecto al número de lesiones personales en las localidades de Bogotá. 1999-2005

| Localidad | 1999 | 2000 | Posición relativa | 2001 | Posición relativa | 2002 | Posición relativa | 2003 | Posición relativa | 2004 | Posición relativa | 2005 | Posición relativa | Posición relativa 1999-2005 |
|----------------|------|------|-------------------|------|-------------------|------|-------------------|------|-------------------|------|-------------------|------|-------------------|-----------------------------|
| Usaquén | 9 | 14 | ▼5 | 14 | — | 14 | — | 13 | ▲1 | 14 | ▼1 | 16 | ▼2 | ▼7 |
| Chapinero | 2 | 3 | ▼1 | 3 | — | 4 | ▼1 | 15 | ▼11 | 11 | ▲4 | 15 | ▼4 | ▼13 |
| Santa Fe | 14 | 10 | ▲4 | 11 | ▼1 | 12 | ▼1 | 10 | ▲2 | 12 | ▼2 | 9 | ▲3 | ▲5 |
| San Cristóbal | 12 | 13 | ▼1 | 12 | ▲1 | 13 | ▼1 | 11 | ▲2 | 9 | ▲2 | 7 | ▲2 | ▲5 |
| Usme | 18 | 4 | ▲14 | 9 | ▼5 | 8 | ▲1 | 14 | ▼6 | 15 | ▼1 | 13 | ▲2 | ▲5 |
| Tunjuelito | 8 | 11 | ▼3 | 10 | ▲1 | 10 | — | 5 | ▲5 | 2 | ▲3 | 2 | — | ▲6 |
| Bosa | 13 | 15 | ▼2 | 15 | — | 15 | — | 12 | ▲3 | 13 | ▼1 | 11 | ▲2 | ▲2 |
| Kennedy | 17 | 19 | ▼2 | 19 | — | 19 | — | 19 | — | 18 | ▲1 | 18 | — | ▼1 |
| Fontibón | 4 | 12 | ▼8 | 13 | ▼1 | 11 | ▲2 | 9 | ▲2 | 5 | ▲4 | 8 | ▼3 | ▼4 |
| Engativá | 15 | 16 | ▼1 | 16 | — | 16 | — | 16 | — | 16 | — | 17 | ▼1 | ▼2 |
| Suba | 11 | 18 | ▼7 | 18 | — | 18 | — | 17 | ▲1 | 19 | ▼2 | 19 | — | ▼8 |
| Barrios Unidos | 7 | 7 | — | 5 | ▲2 | 9 | ▼4 | 6 | ▲3 | 4 | ▲2 | 14 | ▼10 | ▼7 |
| Teusaquillo | 5 | 2 | ▲3 | 2 | — | 3 | ▼1 | 3 | — | 3 | — | 4 | ▼1 | ▲1 |
| Los Mártires | 6 | 9 | ▼3 | 7 | ▲2 | 7 | — | 4 | ▲3 | 10 | ▼6 | 6 | ▲4 | — |
| Antonio Nariño | 3 | 5 | ▼2 | 4 | ▲1 | 2 | ▲2 | 2 | — | 6 | ▼4 | 3 | ▲3 | — |
| Puente Aranda | 10 | 6 | ▲4 | 6 | — | 6 | — | 8 | ▼2 | 7 | ▲1 | 5 | ▲2 | ▲5 |
| La Candelaria | 1 | 1 | — | 1 | — | 1 | — | 1 | — | 1 | — | 1 | — | — |
| Rafael Uribe | 19 | 8 | ▲11 | 8 | — | 5 | ▲3 | 7 | ▼2 | 8 | ▼1 | 12 | ▼4 | ▲7 |
| Ciudad Bolívar | 16 | 17 | ▼1 | 17 | — | 17 | — | 18 | ▼1 | 17 | ▲1 | 10 | ▲7 | ▲6 |

Fuente: SUIVD Cálculos: CERAC

Rojo: Por encima de la tasa de Bogotá

Verde: Por debajo de la tasa de Bogotá

▲ Mejor su posición relativa con respecto al año anterior

▼ Desmejoró su posición relativa con respecto al año anterior

- Mantuvo su posición relativa con respecto al año anterior

Donde 1 es la localidad con menor número de lesiones y 19 es la localidad con mayor número de lesiones

Tabla 34. Evolución del número de lesiones personales en las localidades de Bogotá. 1999-2005

| Localidad | 1999 | 2000 | 2001 | 2002 | 2003 | 2004 | 2005 anualizado | Promedio |
|----------------|------|-------|-------|-------|------|------|--------------------|----------|
| Usaquén | 149 | 1104 | 743 | 565 | 548 | 440 | 428 | 568 |
| Chapinero | 63 | 335 | 296 | 303 | 590 | 341 | 416 | 335 |
| Santa Fe | 259 | 666 | 503 | 485 | 431 | 387 | 202 | 419 |
| San Cristóbal | 218 | 908 | 589 | 489 | 491 | 266 | 176 | 448 |
| Usme | 277 | 433 | 486 | 357 | 560 | 444 | 304 | 409 |
| Tunjuelito | 142 | 714 | 490 | 415 | 226 | 150 | 130 | 324 |
| Bosa | 230 | 1234 | 1025 | 679 | 540 | 415 | 288 | 630 |
| Kennedy | 276 | 2791 | 2500 | 2161 | 1622 | 1117 | 774 | 1606 |
| Fontibón | 99 | 747 | 635 | 454 | 306 | 203 | 176 | 374 |
| Engativá | 271 | 1682 | 1193 | 1129 | 818 | 692 | 570 | 908 |
| Suba | 185 | 2071 | 1472 | 1178 | 894 | 1234 | 1286 | 1189 |
| Barrios Unidos | 119 | 565 | 385 | 379 | 228 | 199 | 410 | 326 |
| Teusaquillo | 101 | 279 | 212 | 222 | 188 | 194 | 150 | 192 |
| Los Mártires | 109 | 587 | 414 | 345 | 221 | 334 | 164 | 311 |
| Antonio Nariño | 96 | 456 | 300 | 195 | 166 | 211 | 132 | 222 |
| Puente Aranda | 177 | 560 | 399 | 335 | 257 | 252 | 150 | 304 |
| La Candelaria | 33 | 133 | 73 | 56 | 36 | 32 | 30 | 56 |
| Rafael Uribe | 280 | 571 | 433 | 326 | 234 | 260 | 298 | 343 |
| Ciudad Bolívar | 273 | 1692 | 1245 | 1131 | 1085 | 736 | 256 | 917 |
| Bogotá D.C. | 3357 | 17528 | 13393 | 11204 | 9441 | 7907 | 6340 | 9881 |

Fuente: SUIVD

Procesó: CERAC

Tabla 35. Evolución de la tasa de lesiones personales en las localidades de Bogotá. 1999-2005

| Localidad | 1999 | 2000 | 2001 | 2002 | 2003 | 2004 | Anualizada 2005 | Promedio |
|----------------|------|------|------|------|------|------|-----------------|----------|
| Usaquén | 37 | 267 | 176 | 131 | 124 | 97 | 93 | 132 |
| Chapinero | 51 | 263 | 228 | 228 | 434 | 245 | 292 | 249 |
| Santa Fe | 224 | 564 | 417 | 393 | 342 | 300 | 153 | 342 |
| San Cristóbal | 49 | 198 | 126 | 102 | 101 | 53 | 34 | 95 |
| Usme | 120 | 183 | 201 | 144 | 222 | 171 | 115 | 165 |
| Tunjuelito | 69 | 338 | 227 | 188 | 100 | 65 | 55 | 149 |
| Bosa | 48 | 251 | 204 | 132 | 103 | 77 | 52 | 124 |
| Kennedy | 34 | 332 | 291 | 246 | 181 | 121 | 82 | 184 |
| Fontibón | 38 | 280 | 233 | 163 | 108 | 70 | 59 | 136 |
| Engativá | 37 | 225 | 156 | 145 | 103 | 85 | 68 | 117 |
| Suba | 25 | 275 | 191 | 150 | 111 | 150 | 152 | 150 |
| Barrios Unidos | 73 | 337 | 225 | 217 | 128 | 109 | 219 | 187 |
| Teusaquillo | 71 | 191 | 142 | 146 | 121 | 122 | 92 | 126 |
| Los Mártires | 117 | 616 | 425 | 347 | 217 | 320 | 154 | 314 |
| Antonio Nariño | 101 | 468 | 301 | 191 | 159 | 198 | 121 | 220 |
| Puente Aranda | 67 | 207 | 144 | 119 | 89 | 85 | 50 | 109 |
| La Candelaria | 134 | 528 | 284 | 213 | 134 | 116 | 107 | 216 |
| Rafael Uribe | 72 | 144 | 107 | 79 | 55 | 60 | 67 | 84 |
| Ciudad Bolívar | 49 | 300 | 216 | 192 | 180 | 119 | 41 | 157 |
| Bogotá D.C. | 53 | 273 | 204 | 167 | 138 | 112 | 88 | 148 |

Fuente: SUIVD y DAPD, Subdirección de Desarrollo Social, proyecciones de población. Bogotá D.C.
Procesó: CERAC

Gráfico 44. Evolución de las tasas de lesiones personales de cada una de las localidades que se encuentran por encima de la tasa de Bogotá. 1999-2005

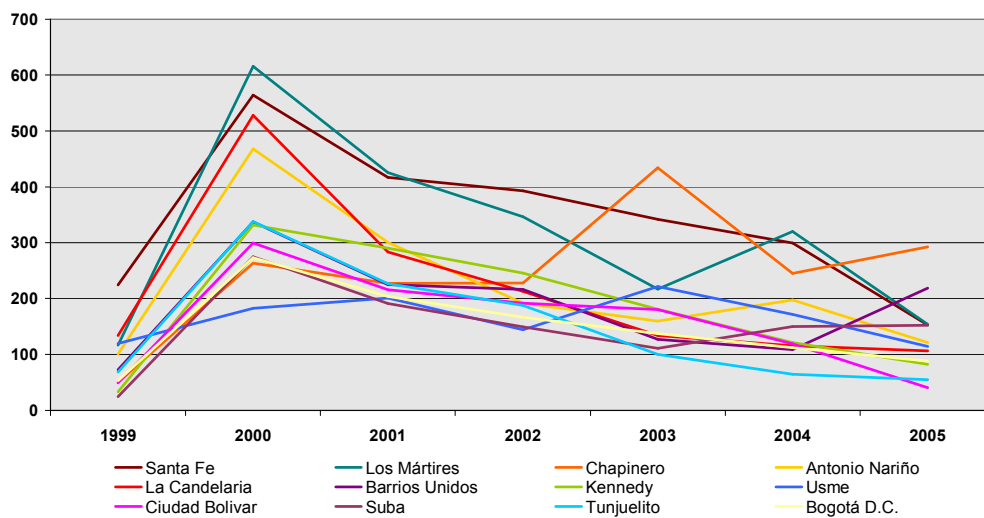

Fuente: SUIVD
Procesó: CERAC

Gráfico 45. Evolución de las tasas de lesiones personales de cada una de las localidades que se encuentran por debajo de la tasa de Bogotá. 1999-2005

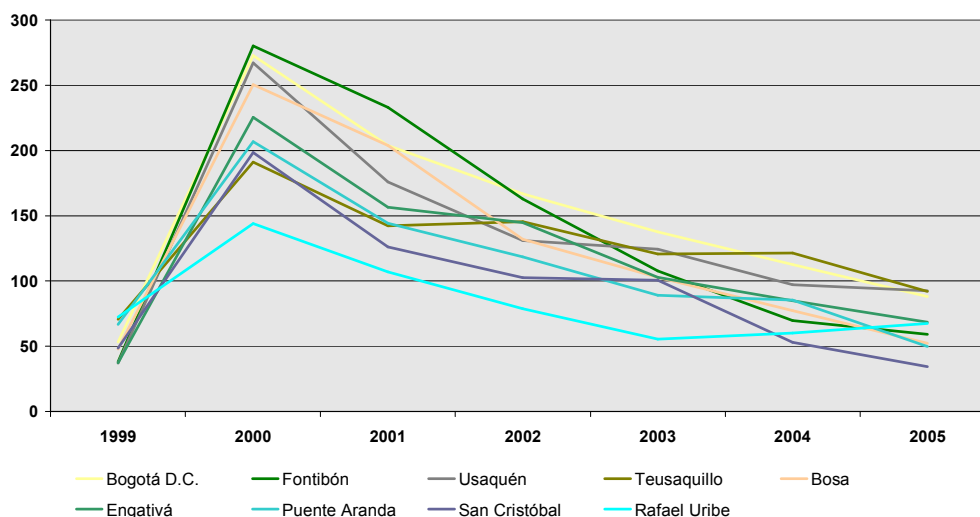

Fuente: SUIVD
Procesó: CERAC

Tabla 36. Participación de cada localidad en el total de las lesiones personales de Bogotá. 1999-2005

| Localidad | 1999 | 2000 | 2001 | 2002 | 2003 | 2004 | 2005 anualizado | Promedio |
|----------------|------|-------|-------|-------|-------|-------|--------------------|----------|
| Usaquén | 4,4% | 6,3% | 5,5% | 5,0% | 5,8% | 5,6% | 6,8% | 5,6% |
| Chapinero | 1,9% | 1,9% | 2,2% | 2,7% | 6,2% | 4,3% | 6,6% | 3,7% |
| Santa Fe | 7,7% | 3,8% | 3,8% | 4,3% | 4,6% | 4,9% | 3,2% | 4,6% |
| San Cristóbal | 6,5% | 5,2% | 4,4% | 4,4% | 5,2% | 3,4% | 2,8% | 4,5% |
| Usme | 8,3% | 2,5% | 3,6% | 3,2% | 5,9% | 5,6% | 4,8% | 4,8% |
| Tunjuelito | 4,2% | 4,1% | 3,7% | 3,7% | 2,4% | 1,9% | 2,1% | 3,1% |
| Bosa | 6,9% | 7,0% | 7,7% | 6,1% | 5,7% | 5,2% | 4,5% | 6,2% |
| Kennedy | 8,2% | 15,9% | 18,7% | 19,3% | 17,2% | 14,1% | 12,2% | 15,1% |
| Fontibón | 2,9% | 4,3% | 4,7% | 4,1% | 3,2% | 2,6% | 2,8% | 3,5% |
| Engativá | 8,1% | 9,6% | 8,9% | 10,1% | 8,7% | 8,8% | 9,0% | 9,0% |
| Suba | 5,5% | 11,8% | 11,0% | 10,5% | 9,5% | 15,6% | 20,3% | 12,0% |
| Barrios Unidos | 3,5% | 3,2% | 2,9% | 3,4% | 2,4% | 2,5% | 6,5% | 3,5% |
| Teusaquillo | 3,0% | 1,6% | 1,6% | 2,0% | 2,0% | 2,5% | 2,4% | 2,1% |
| Los Mártires | 3,2% | 3,3% | 3,1% | 3,1% | 2,3% | 4,2% | 2,6% | 3,1% |
| Antonio Nariño | 2,9% | 2,6% | 2,2% | 1,7% | 1,8% | 2,7% | 2,1% | 2,3% |
| Puente Aranda | 5,3% | 3,2% | 3,0% | 3,0% | 2,7% | 3,2% | 2,4% | 3,2% |
| Candelaria | 1,0% | 0,8% | 0,5% | 0,5% | 0,4% | 0,4% | 0,5% | 0,6% |
| Rafael Uribe | 8,3% | 3,3% | 3,2% | 2,9% | 2,5% | 3,3% | 4,7% | 4,0% |
| Ciudad Bolívar | 8,1% | 9,7% | 9,3% | 10,1% | 11,5% | 9,3% | 4,0% | 8,9% |

Fuente: SUIVD
Procesó: CERAC

Gráfico 46. Número de lesiones personales en 1999 y variación porcentual entre 1999 y 2004 para las localidades de Bogotá

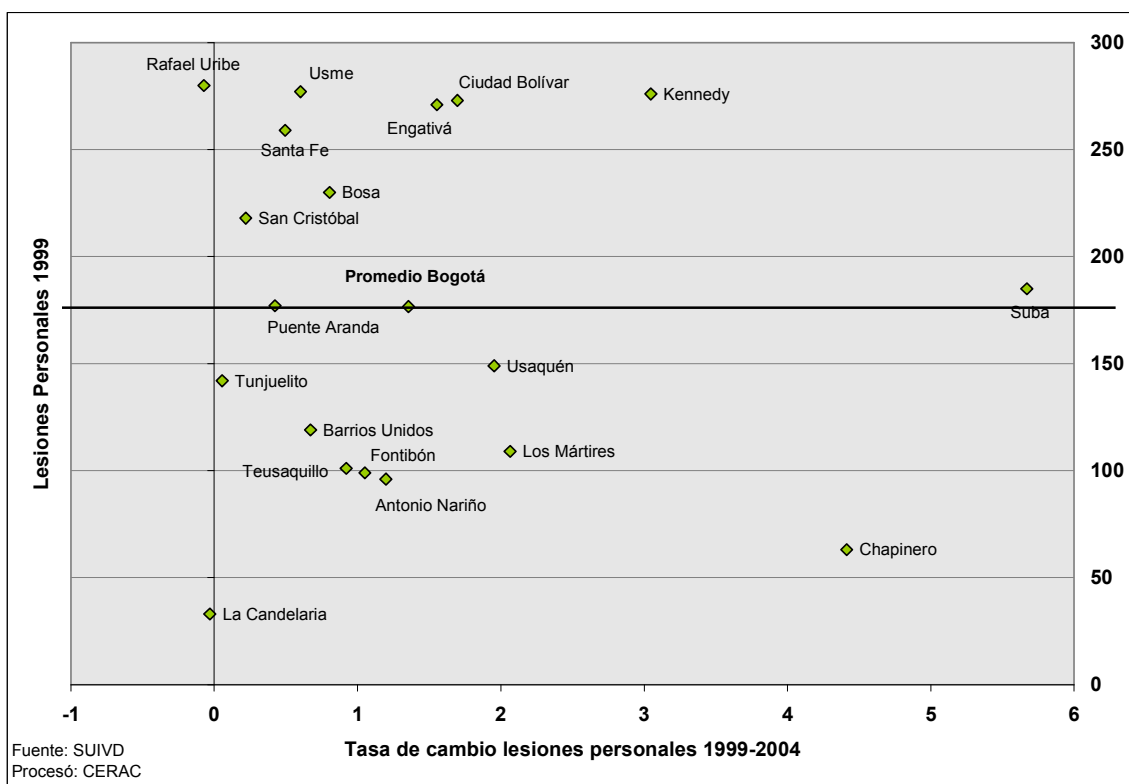

2. HURTOS 1995-2005

Gráfico 47. Evolución anual y mensual del número de hurtos en Bogotá y Barrios Unidos. 1999-2004



Gráfico 48. Evolución anual y mensual de la tasa de hurtos para Bogotá y Barrios Unidos 1999-2004



Tabla 37. Evolución de los hurtos para Bogotá y Barrios Unidos. 1995-2005

| Año | Bogotá | | | Barrios Unidos | | |
|-----------------------------|---------------|-----------|--------------------|----------------|-----------|--------------------|
| | Hurtos | Población | Tasa por 100.000 h | Hurtos | Población | Tasa por 100.000 h |
| 1995 | 21569 | 5765166 | 374,13 | 1133 | 150151 | 754,57 |
| 1996 | 23919 | 5892000 | 405,96 | 1316 | 153454 | 857,59 |
| 1997 | 25127 | 6021624 | 417,28 | 1288 | 156830 | 821,27 |
| 1998 | 24406 | 6154100 | 396,58 | 1098 | 160280 | 685,05 |
| 1999 | 28399 | 6289490 | 451,53 | 1536 | 163806 | 937,69 |
| 2000 | 23733 | 6427859 | 369,22 | 1415 | 167410 | 845,23 |
| 2001 | 28404 | 6569272 | 432,38 | 1402 | 171093 | 819,44 |
| 2002 | 23662 | 6713795 | 352,44 | 1279 | 174857 | 731,45 |
| 2003 | 21819 | 6861499 | 317,99 | 1332 | 178704 | 745,37 |
| 2004 | 19118 | 7029927 | 271,95 | 1152 | 183091 | 629,20 |
| 2005 parcial | 12135 | 7185887 | 168,87 | 916 | 187153 | 489,44 |
| Mockus-Bromberg (1995-1997) | 70615 | | | 3737 | | |
| Peñalosa (1998-2000) | 76538 | | | 4049 | | |
| Mockus II (2001-2003) | 73885 | | | 4013 | | |
| Acum. Garzón (2004-2005) | 31253 | | | 2068 | | |
| Total | 252291 | | | 13867 | | |

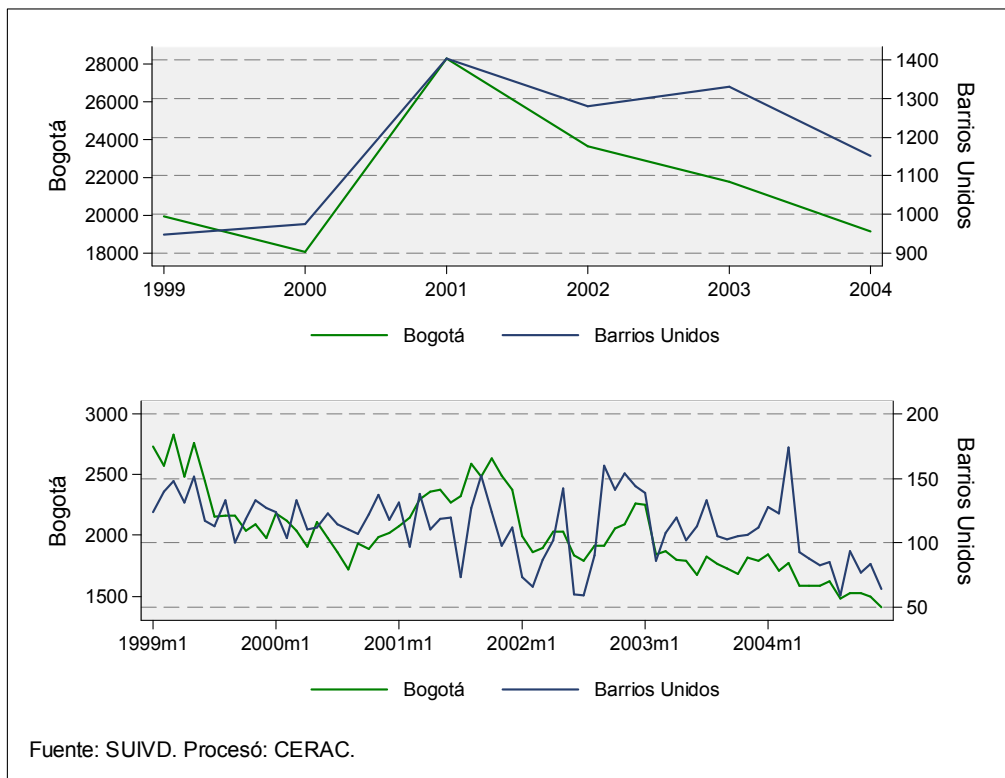
Fuente: SUIVD. DAPD
Procesó: CERAC.

Tabla 38. Evolución de los hurtos en Bogotá y Barrios Unidos, por tipo. 1995-2005

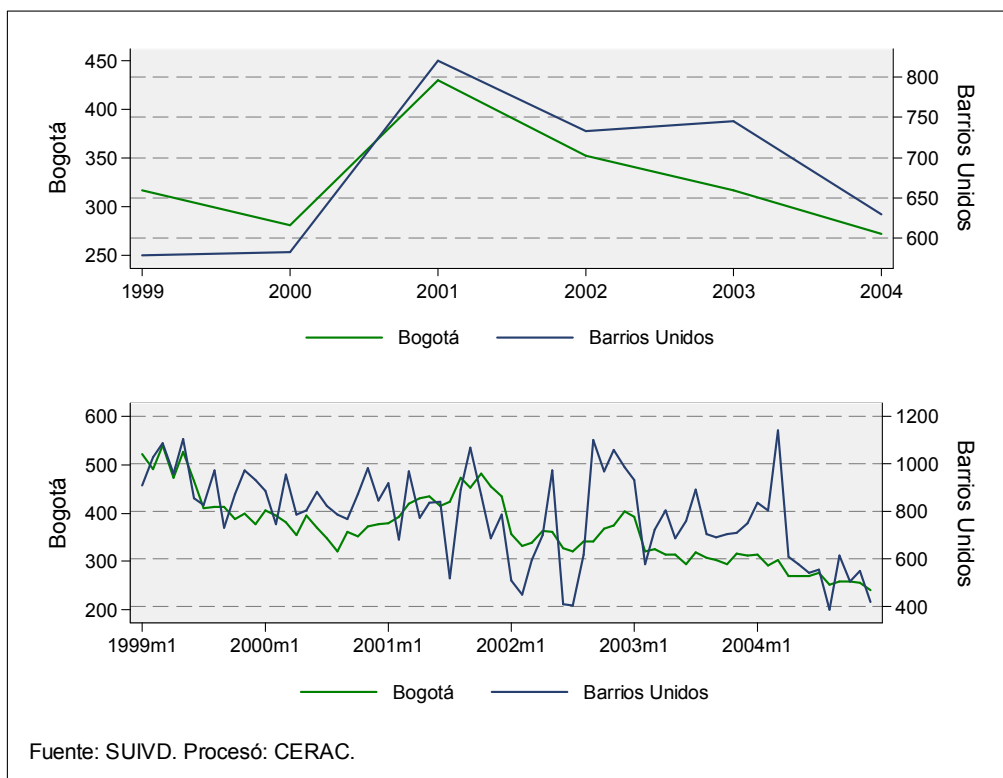
| Año | Bogotá | | | | | |
|-----------------------------|----------------|-------------|-------------------------------------|--------------------------|-----------|--------------|
| | Personas | Residencias | Establecimie ntos comerciales | Entidades financieras | Vehículos | Motocicletas |
| 1995 | 10309 | 1076 | 2014 | 390 | 5212 | 2568 |
| 1996 | 11887 | 1213 | 1925 | 358 | 5868 | 2668 |
| 1997 | 12294 | 1233 | 2634 | 398 | 6123 | 2445 |
| 1998 | 11732 | 1310 | 2711 | 227 | 6249 | 2177 |
| 1999 | 11354 | 4564 | 4486 | 199 | 6252 | 1544 |
| 2000 | 9308 | 3589 | 3035 | 194 | 6167 | 1440 |
| 2001 | 10447 | 5794 | 3724 | 55 | 6923 | 1461 |
| 2002 | 8079 | 4722 | 3578 | 36 | 5968 | 1279 |
| 2003 | 6745 | 5041 | 3730 | 27 | 5039 | 1237 |
| 2004 | 5488 | 4691 | 3741 | 8 | 4081 | 1109 |
| 2005 parcial | 3991 | 2565 | 2140 | 9 | 2739 | 691 |
| Mockus-Bromberg (1995-1997) | 34490 | 3522 | 6573 | 1146 | 17203 | 7681 |
| Peñalosa (1998-2000) | 32394 | 9463 | 10232 | 620 | 18668 | 5161 |
| Mockus II (2001-2003) | 25271 | 15557 | 11032 | 118 | 17930 | 3977 |
| Acum. Garzón (2004-2005) | 9479 | 7256 | 5881 | 17 | 6820 | 1800 |
| Total | 101634 | 35798 | 33718 | 1901 | 60621 | 18619 |
| Año | Barrios Unidos | | | | | |
| | Personas | Residencias | Establecimie ntos comerciales | Entidades financieras | Vehículos | Motocicletas |
| 1995 | 455 | 48 | 134 | 18 | 362 | 116 |
| 1996 | 655 | 39 | 124 | 27 | 388 | 83 |
| 1997 | 627 | 44 | 185 | 15 | 342 | 75 |
| 1998 | 479 | 55 | 196 | 7 | 308 | 53 |
| 1999 | 525 | 216 | 416 | 8 | 334 | 37 |
| 2000 | 487 | 211 | 283 | 15 | 394 | 25 |
| 2001 | 435 | 213 | 282 | 2 | 431 | 39 |
| 2002 | 442 | 192 | 278 | 6 | 323 | 38 |
| 2003 | 372 | 225 | 344 | 3 | 346 | 42 |
| 2004 | 234 | 192 | 354 | 0 | 329 | 43 |
| 2005 parcial | 266 | 148 | 288 | 1 | 173 | 40 |
| Mockus-Bromberg (1995-1997) | 1737 | 131 | 443 | 60 | 1092 | 274 |
| Peñalosa (1998-2000) | 1491 | 482 | 895 | 30 | 1036 | 115 |
| Mockus II (2001-2003) | 1249 | 630 | 904 | 11 | 1100 | 119 |
| Acum. Garzón (2004-2005) | 500 | 340 | 642 | 1 | 502 | 83 |
| Total | 4977 | 1583 | 2884 | 102 | 3730 | 591 |

Fuente: SUIVD
Procesó: CERAC

Gráfico 49. Evolución de los hurtos en Bogotá y Barrios Unidos, por tipo. 2000-2004



Tabla 39. Participación de los hurtos de Barrios Unidos en la ciudad, por tipo. 1995-2005

| Año | Hurtos | Personas | Residencias | Establecimientos comerciales | Entidades financieras | Vehículos | Motocicletas |
|-----------------------------|--------|----------|-------------|------------------------------|-----------------------|-----------|--------------|
| 1995 | 5,25% | 2,11% | 0,22% | 0,62% | 0,08% | 1,68% | 0,54% |
| 1996 | 5,50% | 2,74% | 0,16% | 0,52% | 0,11% | 1,62% | 0,35% |
| 1997 | 5,13% | 2,50% | 0,18% | 0,74% | 0,06% | 1,36% | 0,30% |
| 1998 | 4,50% | 1,96% | 0,23% | 0,80% | 0,03% | 1,26% | 0,22% |
| 1999 | 5,41% | 1,85% | 0,76% | 1,46% | 0,03% | 1,18% | 0,13% |
| 2000 | 5,96% | 2,05% | 0,89% | 1,19% | 0,06% | 1,66% | 0,11% |
| 2001 | 4,94% | 1,53% | 0,75% | 0,99% | 0,01% | 1,52% | 0,14% |
| 2002 | 5,41% | 1,87% | 0,81% | 1,17% | 0,03% | 1,37% | 0,16% |
| 2003 | 6,10% | 1,70% | 1,03% | 1,58% | 0,01% | 1,59% | 0,19% |
| 2004 | 6,03% | 1,22% | 1,00% | 1,85% | 0,00% | 1,72% | 0,22% |
| 2005 parcial | 7,55% | 2,19% | 1,22% | 2,37% | 0,01% | 1,43% | 0,33% |
| Mockus-Bromberg (1995-1997) | 5,29% | 2,46% | 0,19% | 0,63% | 0,08% | 1,55% | 0,39% |
| Peñalosa (1998-2000) | 5,29% | 1,95% | 0,63% | 1,17% | 0,04% | 1,35% | 0,15% |
| Mockus II (2001-2003) | 5,43% | 1,69% | 0,85% | 1,22% | 0,01% | 1,49% | 0,16% |
| Acum. Garzón (2004-2005) | 6,62% | 1,60% | 1,09% | 2,05% | 0,00% | 1,61% | 0,27% |
| Total | 5,50% | 1,97% | 0,63% | 1,14% | 0,04% | 1,48% | 0,23% |

Fuente: SUIVD
Procesó: CERAC

Tabla 40. Distribución anual de los hurtos en Bogotá y Barrios Unidos, por tipo. 1995-2005

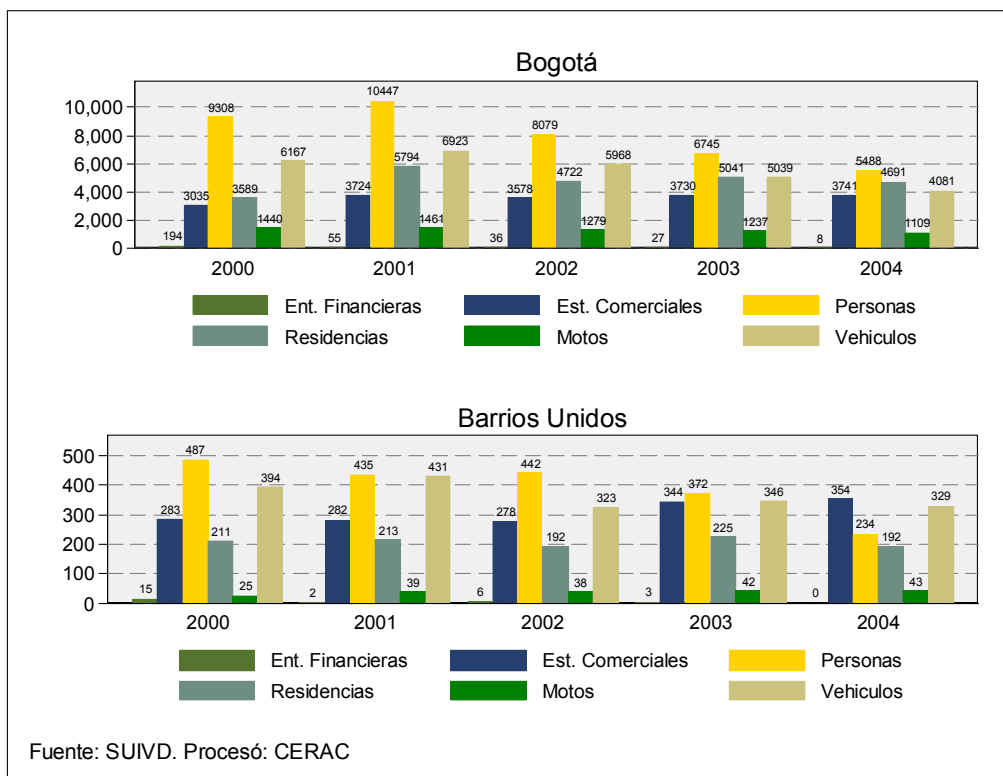
| Año | Bogotá | | | | | |
|-----------------------------|----------------|-------------|-------------------------------------|--------------------------|-----------|--------------|
| | Personas | Residencias | Establecimie ntos comerciales | Entidades financieras | Vehiculos | Motocicletas |
| 1995 | 47,80% | 4,99% | 9,34% | 1,81% | 24,16% | 11,91% |
| 1996 | 49,70% | 5,07% | 8,05% | 1,50% | 24,53% | 11,15% |
| 1997 | 48,93% | 4,91% | 10,48% | 1,58% | 24,37% | 9,73% |
| 1998 | 48,07% | 5,37% | 11,11% | 0,93% | 25,60% | 8,92% |
| 1999 | 39,98% | 16,07% | 15,80% | 0,70% | 22,01% | 5,44% |
| 2000 | 39,22% | 15,12% | 12,79% | 0,82% | 25,98% | 6,07% |
| 2001 | 36,78% | 20,40% | 13,11% | 0,19% | 24,37% | 5,14% |
| 2002 | 34,14% | 19,96% | 15,12% | 0,15% | 25,22% | 5,41% |
| 2003 | 30,91% | 23,10% | 17,10% | 0,12% | 23,09% | 5,67% |
| 2004 | 28,71% | 24,54% | 19,57% | 0,04% | 21,35% | 5,80% |
| 2005 parcial | 32,89% | 21,14% | 17,63% | 0,07% | 22,57% | 5,69% |
| Mockus-Bromberg (1995-1997) | 48,84% | 4,99% | 9,31% | 1,62% | 24,36% | 10,88% |
| Peñalosa (1998-2000) | 42,32% | 12,36% | 13,37% | 0,81% | 24,39% | 6,74% |
| Mockus II (2001-2003) | 34,20% | 21,06% | 14,93% | 0,16% | 24,27% | 5,38% |
| Acum. Garzón (2004-2005) | 30,33% | 23,22% | 18,82% | 0,05% | 21,82% | 5,76% |
| Total | 40,28% | 14,19% | 13,36% | 0,75% | 24,03% | 7,38% |
| Año | Barrios Unidos | | | | | |
| | Personas | Residencias | Establecimie ntos comerciales | Entidades financieras | Vehiculos | Motocicletas |
| 1995 | 40,16% | 4,24% | 11,83% | 1,59% | 31,95% | 10,24% |
| 1996 | 49,77% | 2,96% | 9,42% | 2,05% | 29,48% | 6,31% |
| 1997 | 48,68% | 3,42% | 14,36% | 1,16% | 26,55% | 5,82% |
| 1998 | 43,62% | 5,01% | 17,85% | 0,64% | 28,05% | 4,83% |
| 1999 | 34,18% | 14,06% | 27,08% | 0,52% | 21,74% | 2,41% |
| 2000 | 34,42% | 14,91% | 20,00% | 1,06% | 27,84% | 1,77% |
| 2001 | 31,03% | 15,19% | 20,11% | 0,14% | 30,74% | 2,78% |
| 2002 | 34,56% | 15,01% | 21,74% | 0,47% | 25,25% | 2,97% |
| 2003 | 27,93% | 16,89% | 25,83% | 0,23% | 25,98% | 3,15% |
| 2004 | 20,31% | 16,67% | 30,73% | 0,00% | 28,56% | 3,73% |
| 2005 parcial | 29,04% | 16,16% | 31,44% | 0,11% | 18,89% | 4,37% |
| Mockus-Bromberg (1995-1997) | 46,48% | 3,51% | 11,85% | 1,61% | 29,22% | 7,33% |
| Peñalosa (1998-2000) | 36,82% | 11,90% | 22,10% | 0,74% | 25,59% | 2,84% |
| Mockus II (2001-2003) | 31,12% | 15,70% | 22,53% | 0,27% | 27,41% | 2,97% |
| Acum. Garzón (2004-2005) | 24,18% | 16,44% | 31,04% | 0,05% | 24,27% | 4,01% |
| Total | 35,89% | 11,42% | 20,80% | 0,74% | 26,90% | 4,26% |

Fuente: SUIVD
Procesó: CERAC

Gráfico 50. *Número acumulado de hurtos por mes. 1999-2004*

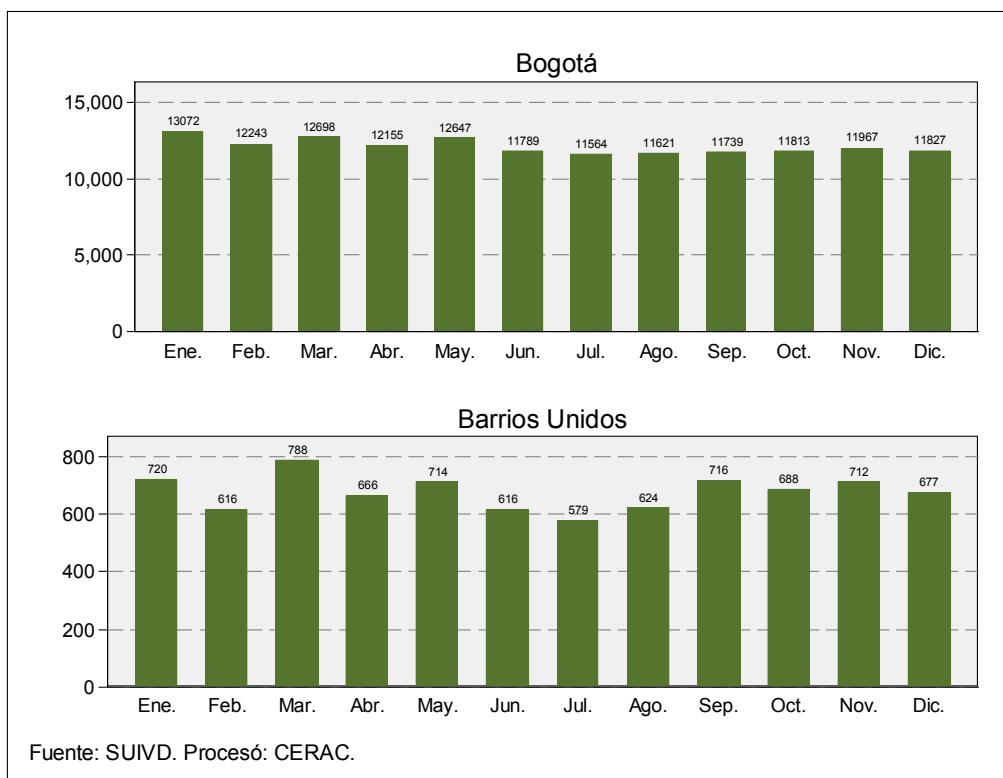

Situación de Barrios Unidos con respecto a las demás localidades de la ciudad

Tabla 41. Ordenamiento mensual de la posición relativa que ocupa Barrios Unidos con respecto a la tasa de hurtos en las localidades de Bogotá. Enero 2005-Julio 2005

| Localidad | ene-05 | feb-05 | Posición relativa | mar-05 | Posición relativa | abr-05 | Posición relativa | may-05 | Posición relativa | jun-05 | Posición relativa | jul-05 | Posición relativa |
|-----------------------|-----------|-----------|-------------------|-----------|-------------------|-----------|-------------------|-----------|-------------------|-----------|-------------------|-----------|-------------------|
| Usaquén | 16 | 16 | — | 16 | — | 16 | — | 16 | — | 16 | — | 16 | — |
| Chapinero | 19 | 19 | — | 19 | — | 19 | — | 19 | — | 19 | — | 19 | — |
| Santa Fé | 15 | 14 | ▲1 | 9 | ▲5 | 15 | ▼6 | 12 | ▲1 | 15 | ▼1 | 15 | — |
| San Cristóbal | 1 | 1 | — | 1 | — | 2 | ▼1 | 2 | — | 1 | ▲1 | 1 | — |
| Usme | 9 | 9 | — | 5 | ▲4 | 7 | ▼2 | 7 | — | 6 | ▲1 | 8 | ▼1 |
| Tunjuelito | 2 | 3 | ▼1 | 3 | — | 1 | ▲2 | 1 | — | 2 | ▼1 | 3 | ▼1 |
| Bosa | 4 | 4 | — | 4 | — | 5 | ▼1 | 5 | — | 5 | — | 6 | ▼1 |
| Kennedy | 6 | 6 | — | 8 | ▼2 | 9 | ▼1 | 10 | ▼1 | 7 | ▲1 | 10 | ▼1 |
| Fontibón | 11 | 11 | — | 11 | — | 12 | ▼1 | 14 | ▼1 | 12 | ▲1 | 11 | ▲1 |
| Engativá | 7 | 7 | — | 6 | ▲1 | 8 | ▼2 | 11 | ▼1 | 8 | ▲1 | 9 | ▼1 |
| Suba | 10 | 10 | — | 12 | ▼2 | 14 | ▼2 | 13 | ▲1 | 13 | — | 13 | — |
| Barrios Unidos | 18 | 18 | — | 18 | — | 18 | — | 18 | — | 18 | — | 18 | — |
| Teusaquillo | 17 | 17 | — | 17 | — | 17 | — | 17 | — | 17 | — | 17 | — |
| Los Mártires | 12 | 13 | ▼1 | 14 | ▼1 | 13 | ▲1 | 15 | ▼1 | 14 | ▲1 | 12 | ▲1 |
| Antonio Nariño | 14 | 15 | ▼1 | 15 | — | 11 | ▲4 | 9 | ▲1 | 11 | ▼1 | 14 | ▼1 |
| Puente Aranda | 13 | 12 | ▲1 | 10 | ▲2 | 10 | — | 8 | ▲1 | 9 | ▼1 | 7 | ▲1 |
| La Candelaria | 8 | 8 | — | 13 | ▼5 | 4 | ▲9 | 4 | — | 10 | ▼1 | 2 | ▲1 |
| Rafael Uribe | 5 | 5 | — | 7 | ▼2 | 6 | ▲1 | 6 | — | 4 | ▲1 | 5 | ▼1 |
| Ciudad Bolívar | 3 | 2 | ▲1 | 2 | — | 3 | ▼1 | 3 | — | 3 | — | 4 | ▼1 |

Fuente: SUIVD Cálculos: CERAC

Rojo: Por encima de la tasa de Bogotá

Verde: Por debajo de la tasa de Bogotá

▲ Mejoró su posición relativa con respecto al año anterior
▼ Desmejoró su posición relativa con respecto al año anterior
- Mantuvo su posición relativa con respecto al año anterior

Donde 1 es la localidad con menor tasa de hurtos y 19 es la localidad con mayor tasa de hurtos

Tabla 42. Ordenamiento anual de la posición relativa que ocupa Barrios Unidos con respecto al número de hurtos en las localidades de Bogotá. 1995-2005

| Localidad | 1995 | 1996 | Posición relativa | 1997 | Posición relativa | 1998 | Posición relativa | 1999 | Posición relativa | 2000 | Posición relativa | 2001 | Posición relativa | 2002 | Posición relativa | 2003 | Posición relativa | 2004 | Posición relativa | 2005 | Posición relativa | Posición relativa 1995-2005 |
|-----------------------|-----------|-----------|-------------------|-----------|-------------------|-----------|-------------------|-----------|-------------------|-----------|-------------------|-----------|-------------------|-----------|-------------------|-----------|-------------------|-----------|-------------------|-----------|-------------------|-----------------------------|
| Usaquén | 15 | 12 | ▲2 | 14 | ▼2 | 14 | — | 17 | ▼2 | 15 | ▲2 | 16 | ▼2 | 17 | ▼2 | 17 | — | 17 | — | 18 | ▼2 | ▼2 |
| Chapinero | 17 | 17 | — | 18 | ▼2 | 16 | ▲2 | 16 | — | 16 | — | 15 | ▲2 | 15 | — | 15 | — | 15 | — | 16 | ▼2 | ▲2 |
| Santa Fé | 12 | 16 | ▼2 | 15 | ▲2 | 15 | — | 12 | ▲2 | 10 | ▲2 | 8 | ▲2 | 8 | — | 9 | ▼2 | 5 | ▲2 | 7 | ▼2 | ▲2 |
| San Cristóbal | 6 | 7 | ▼2 | 7 | — | 7 | — | 7 | — | 7 | — | 6 | ▲2 | 7 | ▼2 | 4 | — | 4 | — | 3 | ▲2 | ▲2 |
| Usme | 2 | 1 | ▲2 | 1 | — | 2 | ▼2 | 2 | — | 2 | — | 2 | — | 2 | — | 7 | ▼2 | 6 | ▲2 | 6 | — | ▼2 |
| Tunjuelito | 5 | 4 | ▲2 | 3 | ▲2 | 3 | — | 3 | — | 3 | — | 3 | — | 3 | — | 2 | ▲2 | 2 | — | 2 | — | ▲2 |
| Bosa | 4 | 5 | ▼2 | 6 | ▼2 | 6 | — | 8 | ▼2 | 8 | — | 11 | ▼2 | 6 | ▲2 | 6 | — | 8 | ▼2 | 10 | ▼2 | ▼2 |
| Kennedy | 19 | 19 | — | 19 | — | 19 | — | 19 | — | 19 | — | 19 | — | 19 | — | 19 | — | 18 | ▲2 | 17 | ▲2 | ▲2 |
| Fontibón | 8 | 10 | ▼2 | 10 | — | 9 | ▲2 | 10 | ▼2 | 12 | ▼2 | 13 | ▼2 | 11 | ▲2 | 10 | ▲2 | 11 | ▼2 | 12 | ▼2 | ▼2 |
| Engativá | 18 | 18 | — | 17 | ▲2 | 17 | — | 15 | ▲2 | 17 | ▼2 | 17 | — | 16 | ▲2 | 16 | — | 16 | — | 15 | ▲2 | ▲2 |
| Suba | 14 | 15 | ▼2 | 16 | ▼2 | 18 | ▼2 | 18 | — | 18 | — | 18 | — | 18 | — | 18 | — | 19 | ▼2 | 19 | — | ▼2 |
| Barrios Unidos | 11 | 11 | — | 11 | — | 10 | ▲2 | 11 | ▼2 | 13 | ▼2 | 12 | ▲2 | 13 | ▼2 | 13 | — | 13 | — | 14 | ▼2 | ▼2 |
| Teusaquillo | 13 | 13 | — | 13 | — | 12 | ▲2 | 13 | ▼2 | 11 | ▲2 | 9 | ▲2 | 12 | ▼2 | 14 | ▼2 | 14 | — | 13 | ▲2 | — |
| Los Mártires | 9 | 8 | ▲2 | 9 | ▼2 | 8 | ▲2 | 9 | ▼2 | 9 | — | 10 | ▼2 | 10 | — | 8 | ▲2 | 9 | ▼2 | 5 | ▲2 | ▲2 |
| Antonio Nariño | 7 | 6 | ▲2 | 5 | ▲2 | 5 | — | 5 | — | 5 | — | 4 | ▲2 | 5 | ▼2 | 5 | — | 7 | ▼2 | 4 | ▲2 | ▲2 |
| Puente Aranda | 16 | 14 | ▲2 | 12 | ▲2 | 13 | ▼2 | 14 | ▼2 | 14 | — | 14 | — | 14 | — | 12 | ▲2 | 12 | — | 11 | ▲2 | ▲2 |
| La Candelaria | 1 | 2 | ▼2 | 2 | — | 1 | ▲2 | 1 | — | 1 | — | 1 | — | 1 | — | 1 | — | 1 | — | 1 | — | — |
| Rafael Uribe | 10 | 9 | ▲2 | 8 | ▲2 | 11 | ▼2 | 6 | ▲2 | 4 | — | 5 | ▼2 | 4 | ▲2 | 3 | ▲2 | 3 | — | 9 | ▼2 | ▲2 |
| Ciudad Bolívar | 3 | 3 | — | 4 | ▼2 | 4 | — | 4 | — | 6 | — | 7 | ▼2 | 9 | ▼2 | 11 | ▼2 | 10 | ▲2 | 8 | ▲2 | ▼2 |

Fuente: SUIVD Cálculos: CERAC

Rojo: Por encima de la tasa de Bogotá

Verde: Por debajo de la tasa de Bogotá

▲ Mejoró su posición relativa con respecto al año anterior
▼ Desmejoró su posición relativa con respecto al año anterior
— Mantuvo su posición relativa con respecto al año anterior

Donde 1 es la localidad con menor cantidad de hurtos y 19 es la localidad con mayor cantidad de hurtos

Tabla 43. Ordenamiento de la posición relativa que ocupa Barrios Unidos con respecto a la tasa de hurtos en las localidades de Bogotá. 1995-2005

| Localidad | 1995 | 1996 | Posición relativa | 1997 | Posición relativa | 1998 | Posición relativa | 1999 | Posición relativa | 2000 | Posición relativa | 2001 | Posición relativa | 2002 | Posición relativa | 2003 | Posición relativa | 2004 | Posición relativa | 2005 | Posición relativa | Posición relativa 1997-2005 |
|----------------|------|------|-------------------|------|-------------------|------|-------------------|------|-------------------|------|-------------------|------|-------------------|------|-------------------|------|-------------------|------|-------------------|------|-------------------|-----------------------------|
| Usaquén | 11 | 11 | — | 11 | — | 11 | — | 11 | — | 10 | ▲2 | 15 | ▼1 | 15 | — | 15 | — | 15 | — | 16 | ▼1 | ▼1 |
| Chapinero | 19 | 19 | — | 19 | — | 19 | — | 19 | — | 19 | — | 19 | — | 19 | — | 19 | — | 19 | — | 19 | — | — |
| Santa Fe | 18 | 18 | — | 18 | — | 18 | — | 18 | — | 18 | — | 17 | ▲2 | 14 | ▲3 | 13 | ▲1 | 12 | ▲1 | 14 | ▼1 | ▲4 |
| San Cristóbal | 4 | 4 | — | 4 | — | 4 | — | 3 | ▲1 | 5 | ▼1 | 4 | ▲2 | 5 | ▼1 | 2 | ▲3 | 1 | ▲1 | 1 | — | ▲3 |
| Usme | 2 | 2 | — | 2 | — | 2 | — | 1 | ▲1 | 1 | — | 1 | — | 1 | — | 6 | ▼5 | 6 | — | 6 | — | ▼4 |
| Tunjuelito | 10 | 7 | ▲3 | 8 | ▼1 | 8 | — | 6 | ▲2 | 6 | — | 6 | — | 6 | — | 4 | ▲2 | 3 | ▲1 | 2 | ▲1 | ▲8 |
| Bosa | 3 | 3 | — | 3 | — | 3 | — | 4 | ▼1 | 4 | — | 5 | ▼1 | 2 | ▲3 | 3 | ▼1 | 4 | ▼1 | 4 | — | ▲1 |
| Kennedy | 7 | 8 | ▼1 | 9 | ▼1 | 9 | — | 9 | — | 9 | — | 9 | — | 10 | ▼1 | 9 | ▲3 | 9 | — | 8 | ▼1 | ▼1 |
| Fontibón | 9 | 10 | ▼1 | 10 | — | 10 | — | 10 | — | 11 | ▼1 | 10 | ▲2 | 11 | ▼1 | 11 | — | 10 | ▲1 | 12 | ▼1 | ▼3 |
| Engativá | 8 | 9 | ▼1 | 7 | ▲2 | 5 | ▲2 | 7 | ▼2 | 8 | ▼1 | 7 | ▲2 | 8 | ▼1 | 8 | — | 8 | — | 7 | ▲1 | ▲1 |
| Suba | 5 | 6 | ▼1 | 6 | — | 6 | — | 8 | ▼2 | 7 | ▲2 | 8 | ▼1 | 9 | ▼1 | 10 | ▼1 | 11 | ▼1 | 11 | — | ▼6 |
| Barrios Unidos | 13 | 14 | ▼1 | 13 | ▲1 | 13 | — | 14 | ▼1 | 15 | ▼1 | 16 | ▼1 | 16 | — | 17 | ▼1 | 17 | ▼1 | 18 | ▼1 | ▼5 |
| Teusaquillo | 16 | 16 | — | 15 | ▲1 | 15 | — | 16 | ▼1 | 16 | — | 14 | ▲2 | 17 | ▼3 | 18 | ▼1 | 18 | — | 17 | ▲1 | ▼1 |
| Los Mártires | 17 | 15 | ▲2 | 16 | ▼1 | 16 | — | 17 | ▼1 | 17 | — | 18 | ▼1 | 18 | — | 16 | ▼2 | 16 | — | 15 | ▲1 | ▲2 |
| Antonio Nariño | 15 | 13 | ▲2 | 14 | ▼1 | 14 | — | 15 | ▼1 | 14 | ▲2 | 13 | ▲2 | 12 | ▲1 | 14 | ▼2 | 14 | — | 13 | ▲1 | ▲2 |
| Puente Aranda | 12 | 12 | — | 12 | — | 12 | — | 12 | — | 12 | — | 11 | ▲1 | 13 | ▼2 | 12 | ▼1 | 13 | ▼1 | 10 | ▼1 | ▲2 |
| Candelaria | 14 | 17 | ▼3 | 17 | — | 17 | — | 13 | ▲4 | 13 | — | 12 | ▲2 | 7 | ▲5 | 7 | — | 7 | — | 9 | ▼1 | ▲5 |
| Rafael Uribe | 6 | 5 | ▲1 | 5 | — | 7 | ▼2 | 5 | ▲2 | 3 | ▲2 | 3 | — | 3 | — | 1 | ▲2 | 2 | ▼1 | 5 | ▼1 | ▲1 |
| Ciudad Bolívar | 1 | 1 | — | 1 | — | 1 | — | 2 | ▼1 | 2 | — | 2 | — | 4 | ▼2 | 5 | ▼1 | 5 | — | 3 | ▲1 | ▲2 |

Fuente:

Rojo: Por encima de la tasa de Bogotá

Verde: Por debajo de la tasa de Bogotá

- ▲ Mejoró su posición relativa con respecto al año anterior
- ▼ Desmejoró su posición relativa con respecto al año anterior
- Mantuvo su posición relativa con respecto al año anterior

Donde 1 es la localidad con menor tasa de hurtos y 19 es la localidad con mayor tasa de hurtos

Tabla 44. Evolución del número de hurtos en las localidades de Bogotá. 1995-2005

| Localidad | 1995 | 1996 | 1997 | 1998 | 1999 | 2000 | 2001 | 2002 | 2003 | 2004 | Anualizado 2005 | Promedio |
|----------------|-------|-------|-------|-------|-------|-------|-------|-------|-------|-------|-----------------|----------|
| Usaquén | 1612 | 1513 | 1705 | 1715 | 2811 | 2046 | 3101 | 2756 | 2408 | 2294 | 2583 | 2231 |
| Chapinero | 2047 | 2352 | 2338 | 1962 | 2660 | 2120 | 2099 | 2128 | 1689 | 1485 | 1963 | 2077 |
| Santa Fe | 1422 | 1910 | 1898 | 1770 | 1554 | 1034 | 1010 | 668 | 608 | 456 | 609 | 1176 |
| San Cristóbal | 724 | 832 | 892 | 941 | 913 | 792 | 812 | 597 | 488 | 391 | 291 | 698 |
| Usme | 245 | 288 | 292 | 383 | 255 | 247 | 225 | 143 | 578 | 487 | 537 | 335 |
| Tunjuelito | 654 | 584 | 673 | 658 | 578 | 470 | 534 | 384 | 257 | 234 | 201 | 475 |
| Bosa | 558 | 641 | 880 | 921 | 950 | 824 | 1186 | 568 | 549 | 556 | 729 | 760 |
| Kennedy | 2308 | 2698 | 2942 | 2945 | 3393 | 3053 | 3756 | 3257 | 2940 | 2307 | 2198 | 2891 |
| Fontibón | 775 | 910 | 1051 | 1092 | 1397 | 1297 | 1596 | 1161 | 1061 | 780 | 1020 | 1104 |
| Engativá | 2065 | 2524 | 2218 | 1971 | 2463 | 2303 | 3112 | 2675 | 2144 | 1778 | 1857 | 2283 |
| Suba | 1508 | 1805 | 2095 | 2033 | 3131 | 2325 | 3216 | 2794 | 2680 | 2623 | 2923 | 2467 |
| Barrios Unidos | 1133 | 1316 | 1288 | 1098 | 1536 | 1415 | 1402 | 1279 | 1332 | 1152 | 1570 | 1320 |
| Teusaquillo | 1426 | 1584 | 1544 | 1462 | 1634 | 1199 | 1092 | 1214 | 1349 | 1215 | 1159 | 1353 |
| Los Mártires | 985 | 852 | 1011 | 1014 | 973 | 828 | 1114 | 832 | 586 | 587 | 461 | 840 |
| Antonio Nariño | 763 | 727 | 760 | 748 | 737 | 671 | 670 | 486 | 524 | 541 | 406 | 639 |
| Puente Aranda | 1622 | 1636 | 1523 | 1643 | 1724 | 1580 | 1780 | 1504 | 1094 | 1081 | 907 | 1463 |
| La Candelaria | 189 | 375 | 369 | 272 | 195 | 170 | 164 | 78 | 70 | 57 | 62 | 182 |
| Rafael Uribe | 994 | 907 | 967 | 1120 | 803 | 621 | 686 | 456 | 386 | 375 | 669 | 726 |
| Ciudad Bolívar | 539 | 465 | 681 | 658 | 692 | 738 | 849 | 682 | 1076 | 719 | 660 | 705 |
| Bogotá D.C. | 21569 | 23919 | 25127 | 24406 | 28399 | 23733 | 28404 | 23662 | 21819 | 19118 | 20803 | 23724 |

Fuente: SUIVD
Procesó: CERAC

Tabla 45. Evolución de la tasa de hurtos en las localidades de Bogotá. 1995-2005

| Localidad | 1995 | 1996 | 1997 | 1998 | 1999 | 2000 | 2001 | 2002 | 2003 | 2004 | 2005 Anualizada | Promedio |
|----------------|-------|-------|-------|-------|-------|-------|-------|-------|-------|-------|-----------------|----------|
| Usaquén | 435 | 399 | 440 | 433 | 695 | 495 | 734 | 639 | 546 | 508 | 559 | 535 |
| Chapinero | 1.793 | 2.016 | 1.960 | 1.610 | 2.135 | 1.665 | 1.613 | 1.600 | 1.243 | 1.067 | 1.379 | 1.644 |
| Santa Fe | 1.343 | 1.765 | 1.716 | 1.566 | 1.345 | 876 | 837 | 542 | 482 | 353 | 461 | 1.026 |
| San Cristóbal | 176 | 198 | 208 | 215 | 204 | 173 | 174 | 125 | 100 | 78 | 57 | 155 |
| Usme | 115 | 133 | 132 | 169 | 110 | 104 | 93 | 58 | 229 | 188 | 203 | 139 |
| Tunjuelito | 345 | 302 | 340 | 325 | 280 | 222 | 247 | 174 | 114 | 101 | 85 | 231 |
| Bosa | 126 | 142 | 191 | 195 | 197 | 167 | 236 | 110 | 104 | 103 | 132 | 155 |
| Kennedy | 306 | 350 | 373 | 366 | 412 | 363 | 437 | 371 | 327 | 251 | 234 | 344 |
| Fontibón | 324 | 373 | 421 | 428 | 536 | 487 | 586 | 417 | 373 | 268 | 342 | 414 |
| Engativá | 309 | 369 | 317 | 276 | 337 | 309 | 408 | 343 | 269 | 218 | 223 | 307 |
| Suba | 223 | 261 | 296 | 281 | 424 | 308 | 417 | 355 | 333 | 318 | 347 | 324 |
| Barrios Unidos | 755 | 858 | 821 | 685 | 938 | 845 | 819 | 731 | 745 | 629 | 839 | 788 |
| Teusaquillo | 1.089 | 1.184 | 1.129 | 1.046 | 1.144 | 821 | 732 | 796 | 866 | 761 | 710 | 934 |
| Los Mártires | 1.152 | 975 | 1.132 | 1.111 | 1.043 | 869 | 1.143 | 836 | 576 | 563 | 433 | 894 |
| Antonio Nariño | 872 | 813 | 832 | 801 | 772 | 688 | 672 | 477 | 503 | 507 | 373 | 665 |
| Puente Aranda | 668 | 659 | 601 | 634 | 651 | 584 | 644 | 532 | 379 | 365 | 300 | 547 |
| La Candelaria | 836 | 1.624 | 1.564 | 1.128 | 791 | 675 | 637 | 296 | 260 | 207 | 219 | 749 |
| Rafael Uribe | 280 | 250 | 261 | 295 | 207 | 157 | 169 | 110 | 91 | 87 | 151 | 187 |
| Ciudad Bolívar | 106 | 90 | 129 | 122 | 125 | 131 | 147 | 116 | 179 | 116 | 105 | 124 |
| Bogotá D.C. | 374 | 406 | 417 | 397 | 452 | 369 | 432 | 352 | 318 | 272 | 289 | 371 |

Fuente: SUIVD y DAPD, Subdirección de Desarrollo Social, proyecciones de población. Bogotá D.C.
Procesó: CERAC

Gráfico 51. Evolución de las tasas de hurtos de cada una de las localidades que se encuentran por encima de la tasa de Bogotá. 1995-2005

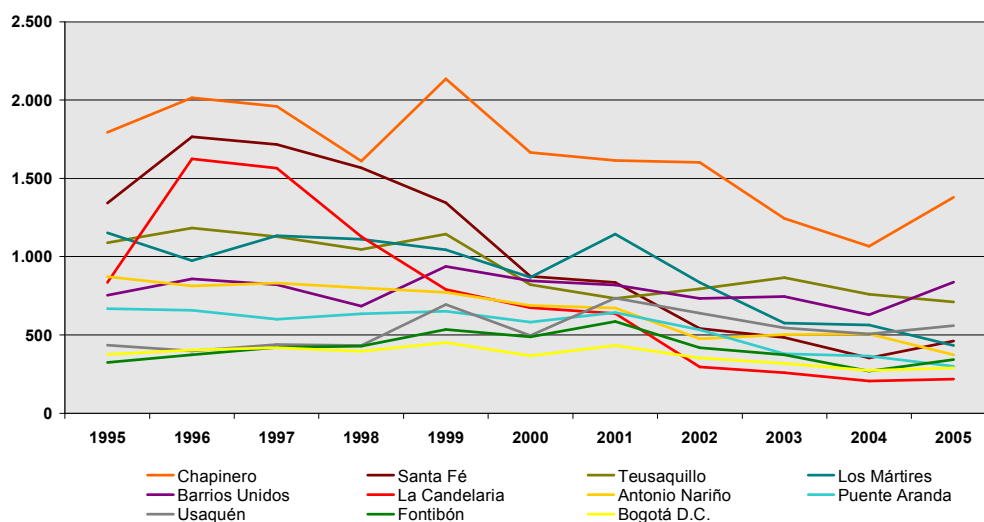

Fuente: SUIVD
Procesó: CERAC

Gráfico 52. Evolución de las tasas de hurtos de cada una de las localidades que se encuentran por debajo de la tasa de Bogotá. 1995-2005

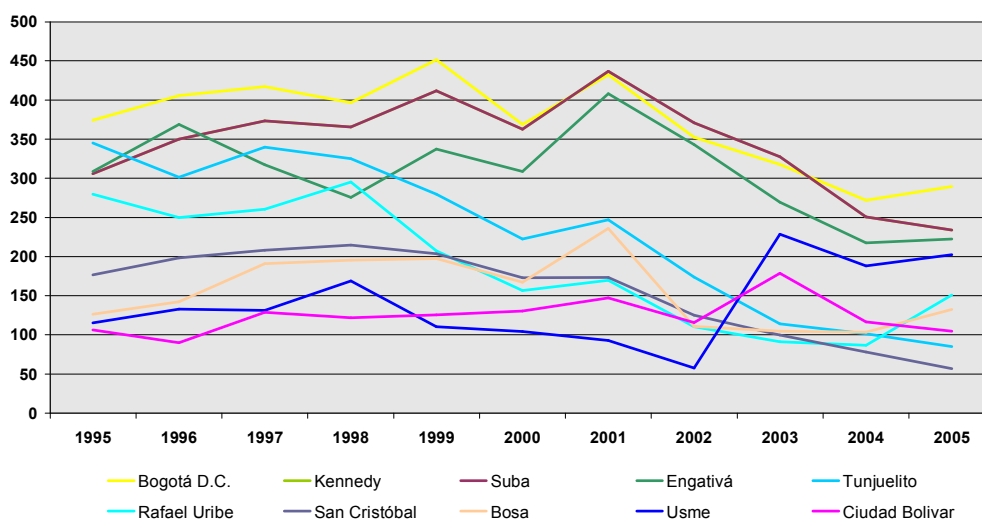

Fuente: SUIVD
Procesó: CERAC

Tabla 46. Participación de cada localidad en el total de los hurtos de Bogotá. 1995-2005

| Localidad | 1995 | 1996 | 1997 | 1998 | 1999 | 2000 | 2001 | 2002 | 2003 | 2004 | 2005 Anualizado | Promedio |
|----------------|-------|-------|-------|-------|-------|-------|-------|-------|-------|-------|--------------------|----------|
| Usaquén | 7.5% | 6.3% | 6.8% | 7.0% | 9.9% | 8.6% | 10.9% | 11.6% | 11.0% | 12.0% | 12.4% | 9.5% |
| Chapinero | 9.5% | 9.8% | 9.3% | 8.0% | 9.4% | 8.9% | 7.4% | 9.0% | 7.7% | 7.8% | 9.4% | 8.8% |
| Santa Fe | 6.6% | 8.0% | 7.6% | 7.3% | 5.5% | 4.4% | 3.6% | 2.8% | 2.8% | 2.4% | 2.9% | 4.9% |
| San Cristóbal | 3.4% | 3.5% | 3.5% | 3.9% | 3.2% | 3.3% | 2.9% | 2.5% | 2.2% | 2.0% | 1.4% | 2.9% |
| Usme | 1.1% | 1.2% | 1.2% | 1.6% | 0.9% | 1.0% | 0.8% | 0.6% | 2.6% | 2.5% | 2.6% | 1.5% |
| Tunjuelito | 3.0% | 2.4% | 2.7% | 2.7% | 2.0% | 2.0% | 1.9% | 1.6% | 1.2% | 1.2% | 1.0% | 2.0% |
| Bosa | 2.6% | 2.7% | 3.5% | 3.8% | 3.3% | 3.5% | 4.2% | 2.4% | 2.5% | 2.9% | 3.5% | 3.2% |
| Kennedy | 10.7% | 11.3% | 11.7% | 12.1% | 11.9% | 12.9% | 13.2% | 13.8% | 13.5% | 12.1% | 10.6% | 12.2% |
| Fontibón | 3.6% | 3.8% | 4.2% | 4.5% | 4.9% | 5.5% | 5.6% | 4.9% | 4.9% | 4.1% | 4.9% | 4.6% |
| Engativá | 9.6% | 10.6% | 8.8% | 8.1% | 8.7% | 9.7% | 11.0% | 11.3% | 9.8% | 9.3% | 8.9% | 9.6% |
| Suba | 7.0% | 7.5% | 8.3% | 8.3% | 11.0% | 9.8% | 11.3% | 11.8% | 12.3% | 13.7% | 14.1% | 10.5% |
| Barrios Unidos | 5.3% | 5.5% | 5.1% | 4.5% | 5.4% | 6.0% | 4.9% | 5.4% | 6.1% | 6.0% | 7.5% | 5.6% |
| Teusaquillo | 6.6% | 6.6% | 6.1% | 6.0% | 5.8% | 5.1% | 3.8% | 5.1% | 6.2% | 6.4% | 5.6% | 5.8% |
| Los Mártires | 4.6% | 3.6% | 4.0% | 4.2% | 3.4% | 3.5% | 3.9% | 3.5% | 2.7% | 3.1% | 2.2% | 3.5% |
| Antonio Nariño | 3.5% | 3.0% | 3.0% | 3.1% | 2.6% | 2.8% | 2.4% | 2.1% | 2.4% | 2.8% | 2.0% | 2.7% |
| Puente Aranda | 7.5% | 6.8% | 6.1% | 6.7% | 6.1% | 6.7% | 6.3% | 6.4% | 5.0% | 5.7% | 4.4% | 6.1% |
| La Candelaria | 0.9% | 1.6% | 1.5% | 1.1% | 0.7% | 0.7% | 0.6% | 0.3% | 0.3% | 0.3% | 0.3% | 0.8% |
| Rafael Uribe | 4.6% | 3.8% | 3.8% | 4.6% | 2.8% | 2.6% | 2.4% | 1.9% | 1.8% | 2.0% | 3.2% | 3.1% |
| Ciudad Bolívar | 2.5% | 1.9% | 2.7% | 2.7% | 2.4% | 3.1% | 3.0% | 2.9% | 4.9% | 3.8% | 3.2% | 3.0% |

Fuente: SUIVD
Procesó: CERAC

Gráfico 53. Número de hurtos en 1995 y variación porcentual 1995-2004 para las localidades de Bogotá



Gráfico 54. Tasa de hurtos por 100.000 habitantes en 1995 y variación porcentual 1995-2004 para las localidades de Bogotá



3.1. HURTO A PERSONAS

Tabla 47. Resumen de indicadores de hurtos a personas para Bogotá y Barrios Unidos. 1995-2005

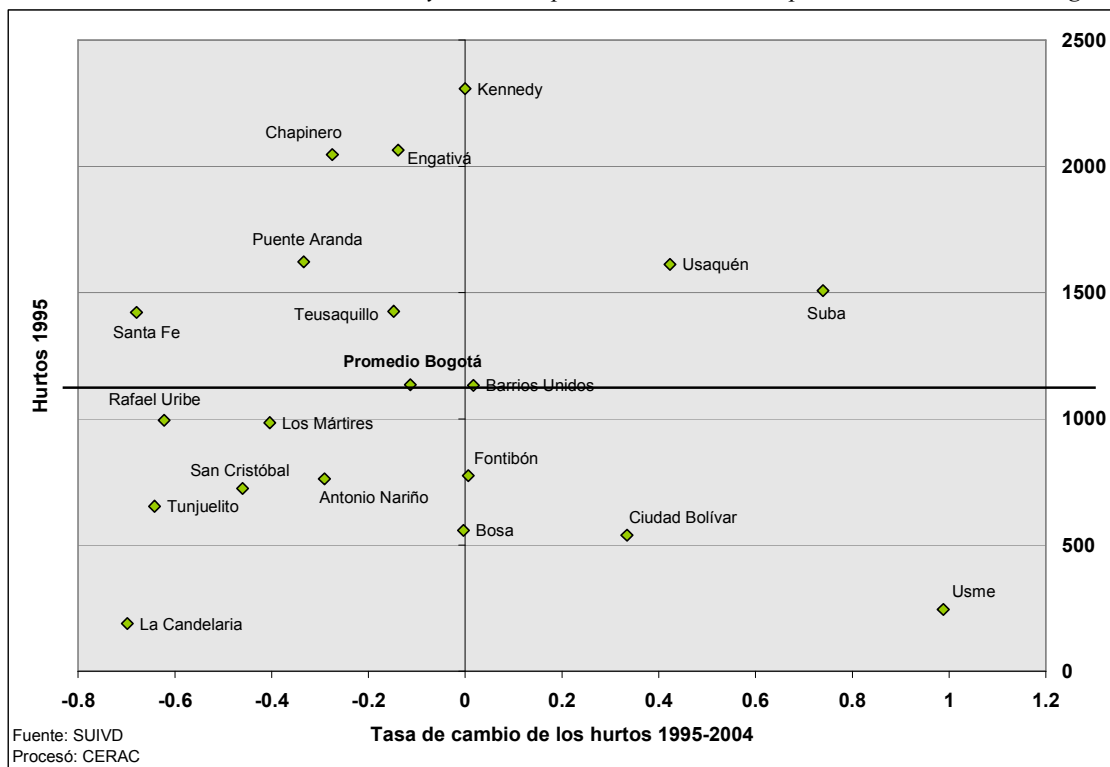
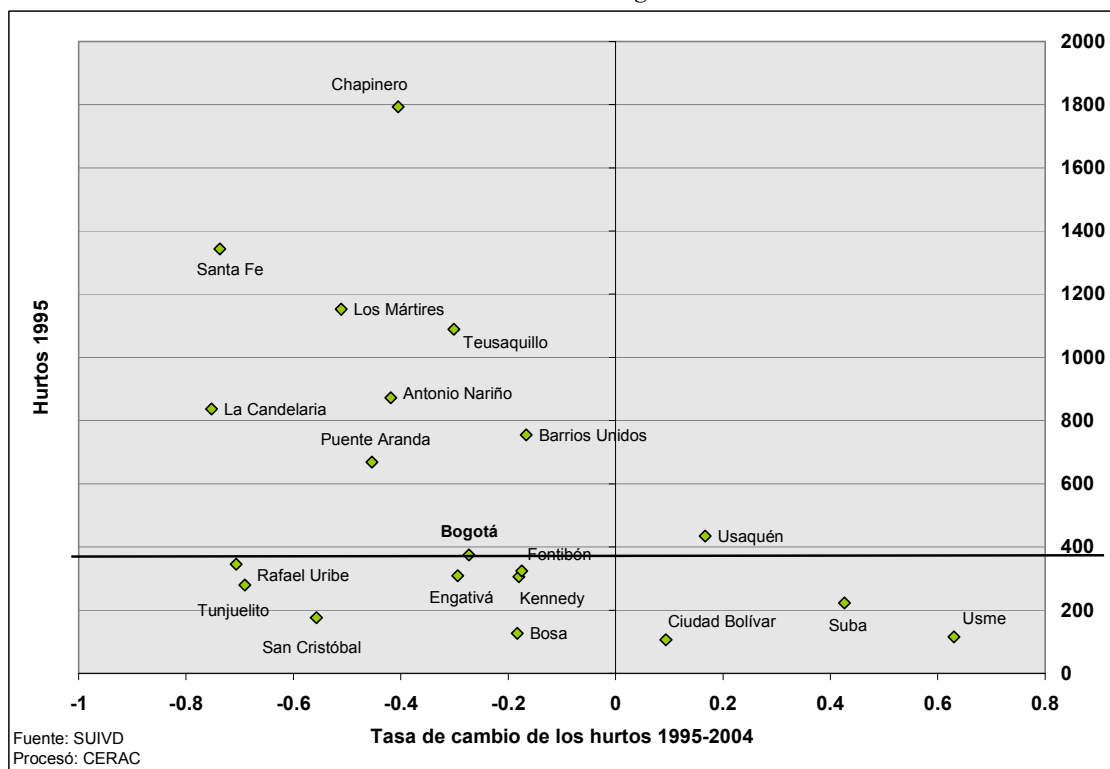
| Año | Bogotá | | | | | |
|-----------------------------|------------------|-----------|--------------------|---------------|--------------|--------------|
| | Hurto a personas | Población | Tasa por 100.000 h | Variación | Tasa por km2 | |
| 1995 | 10309 | 5765166 | 178,82 | | 27,16 | |
| 1996 | 11887 | 5892000 | 201,75 | 15,31% | 31,32 | |
| 1997 | 12294 | 6021624 | 204,16 | 3,42% | 32,40 | |
| 1998 | 11732 | 6154100 | 190,64 | -4,57% | 30,91 | |
| 1999 | 11354 | 6289490 | 180,52 | -3,22% | 29,92 | |
| 2000 | 9308 | 6427859 | 144,81 | -18,02% | 24,53 | |
| 2001 | 10447 | 6569272 | 159,03 | 12,24% | 27,53 | |
| 2002 | 8079 | 6713795 | 120,33 | -22,67% | 21,29 | |
| 2003 | 6745 | 6861499 | 98,30 | -16,51% | 17,77 | |
| 2004 | 5488 | 7029927 | 78,07 | -18,64% | 14,46 | |
| 2005 parcial | 3991 | 7185887 | 55,54 | | 10,52 | |
| Mockus-Bromberg (1995-1997) | 34490 | | | | 90,88 | |
| Peñalosa (1998-2000) | 32394 | | | | 85,36 | |
| Mockus II (2001-2003) | 25271 | | | | 66,59 | |
| Acum. Garzón (2004-2005) | 9479 | | | | 24,98 | |
| Total | 101634 | | | | 267,81 | |
| Año | Barrios Unidos | | | | | |
| | Hurto a personas | Población | Tasa por 100.000 h | Participación | Variación | Tasa por km2 |
| 1995 | 455 | 150151 | 303,03 | 4,41% | | 37,48 |
| 1996 | 655 | 153454 | 426,84 | 5,51% | 43,96% | 53,96 |
| 1997 | 627 | 156830 | 399,80 | 5,10% | -4,27% | 51,65 |
| 1998 | 479 | 160280 | 298,85 | 4,08% | -23,60% | 39,46 |
| 1999 | 525 | 163806 | 320,50 | 4,62% | 9,60% | 43,25 |
| 2000 | 487 | 167410 | 290,90 | 5,23% | -7,24% | 40,12 |
| 2001 | 435 | 171093 | 254,25 | 4,16% | -10,68% | 35,83 |
| 2002 | 442 | 174857 | 252,78 | 5,47% | 1,61% | 36,41 |
| 2003 | 372 | 178704 | 208,17 | 5,52% | -15,84% | 30,64 |
| 2004 | 234 | 183091 | 127,81 | 4,26% | -37,10% | 19,28 |
| 2005 parcial | 266 | 187153 | 142,13 | 6,67% | | 21,91 |
| Mockus-Bromberg (1995-1997) | 1737 | | | 5,04% | | 143,09 |
| Peñalosa (1998-2000) | 1491 | | | 4,60% | | 122,83 |
| Mockus II (2001-2003) | 1249 | | | 4,94% | | 102,89 |
| Acum. Garzón (2004-2005) | 500 | | | 5,27% | | 41,19 |
| Total | 4977 | | | 4,90% | | 410,00 |

Fuente: SUIVD. DAPD.

Procesó: CERAC.

Gráfico 55. Número anual y mensual de los hurtos a personas en Bogotá y Barrios Unidos. 1999-2004



Tabla 48. Número de hurtos a personas en Bogotá y Barrios Unidos, variación porcentual y participación de la localidad en el total de la ciudad. 1995-2005

| Año | Bogotá | | Barrios Unidos | | |
|-----------------------------|------------------|-----------|------------------|-----------|---------------|
| | Hurto a personas | Variación | Hurto a personas | Variación | Participación |
| 1995 | 10309 | | 455 | | 40,16% |
| 1996 | 11887 | 15,31% | 655 | 43,96% | 49,77% |
| 1997 | 12294 | 3,42% | 627 | -4,27% | 48,68% |
| 1998 | 11732 | -4,57% | 479 | -23,60% | 43,62% |
| 1999 | 11354 | -3,22% | 525 | 9,60% | 34,18% |
| 2000 | 9308 | -18,02% | 487 | -7,24% | 34,42% |
| 2001 | 10447 | 12,24% | 435 | -10,68% | 31,03% |
| 2002 | 8079 | -22,67% | 442 | 1,61% | 34,56% |
| 2003 | 6745 | -16,51% | 372 | -15,84% | 27,93% |
| 2004 | 5488 | -18,64% | 234 | -37,10% | 20,31% |
| 2005 parcial | 3991 | | 266 | | 29,04% |
| Mockus-Bromberg (1995-1997) | 34490 | | 1737 | | 46,48% |
| Peñalosa (1998-2000) | 32394 | | 1491 | | 36,82% |
| Mockus II (2001-2003) | 25271 | | 1249 | | 31,12% |
| Acum. Garzón (2004-2005) | 9479 | | 500 | | 24,18% |
| Total | 101634 | | 4977 | | 35,89% |

Fuente: SUIVD
Procesó: CERAC

Gráfico 56. Tasa de cambio anual y mensual de los hurtos a personas en Bogotá y Barrios Unidos. 2000-2004

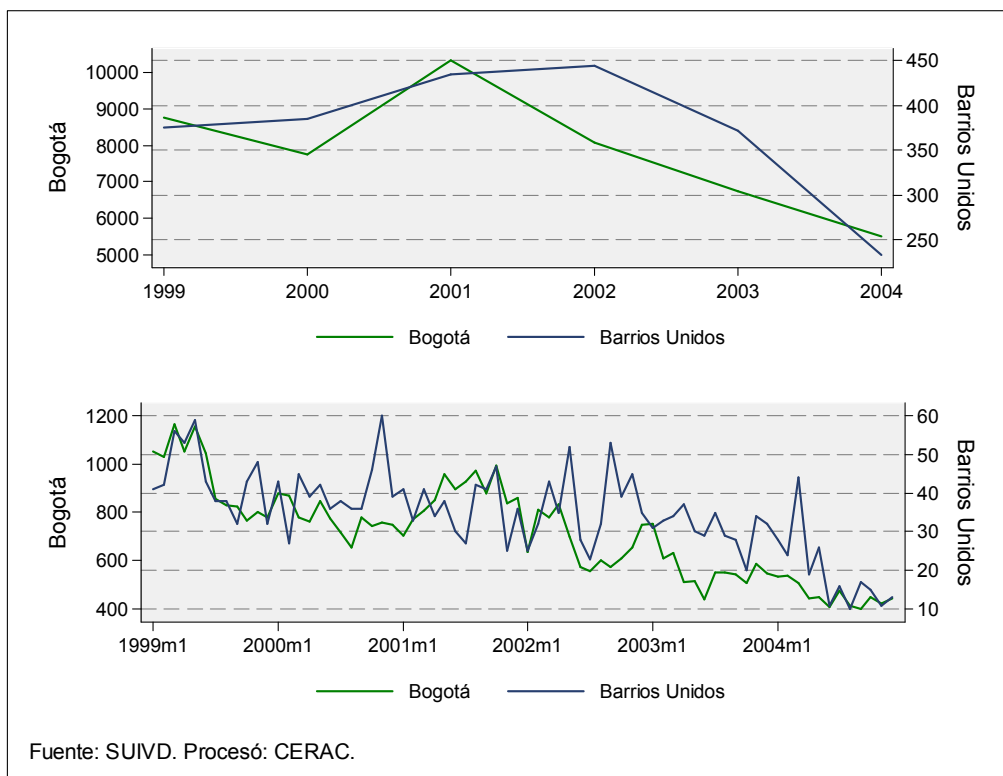

Gráfico 57. Evolución anual y mensual de la tasa de hurtos a personas en Bogotá y Barrios Unidos. 1999-2004



Tabla 49. Número de hurtos a personas y tasa por 100.000 habitantes para Bogotá y Barrios Unidos. 1995-2005

| Año | Bogotá | | | Barrios Unidos | | |
|-----------------------------|------------------|-----------|--------------------|------------------|-----------|--------------------|
| | Hurto a personas | Población | Tasa por 100.000 h | Hurto a personas | Población | Tasa por 100.000 h |
| 1995 | 10309 | 5765166 | 178,82 | 455 | 150151 | 303,03 |
| 1996 | 11887 | 5892000 | 201,75 | 655 | 153454 | 426,84 |
| 1997 | 12294 | 6021624 | 204,16 | 627 | 156830 | 399,80 |
| 1998 | 11732 | 6154100 | 190,64 | 479 | 160280 | 298,85 |
| 1999 | 11354 | 6289490 | 180,52 | 525 | 163806 | 320,50 |
| 2000 | 9308 | 6427859 | 144,81 | 487 | 167410 | 290,90 |
| 2001 | 10447 | 6569272 | 159,03 | 435 | 171093 | 254,25 |
| 2002 | 8079 | 6713795 | 120,33 | 442 | 174857 | 252,78 |
| 2003 | 6745 | 6861499 | 98,30 | 372 | 178704 | 208,17 |
| 2004 | 5488 | 7029927 | 78,07 | 234 | 183091 | 127,81 |
| 2005 parcial | 3991 | 7185887 | 55,54 | 266 | 187153 | 142,13 |
| Mockus-Bromberg (1995-1997) | 34490 | | | 1737 | | |
| Peñalosa (1998-2000) | 32394 | | | 1491 | | |
| Mockus II (2001-2003) | 25271 | | | 1249 | | |
| Acum. Garzón (2004-2005) | 9479 | | | 500 | | |
| Total | 101634 | | | 4977 | | |

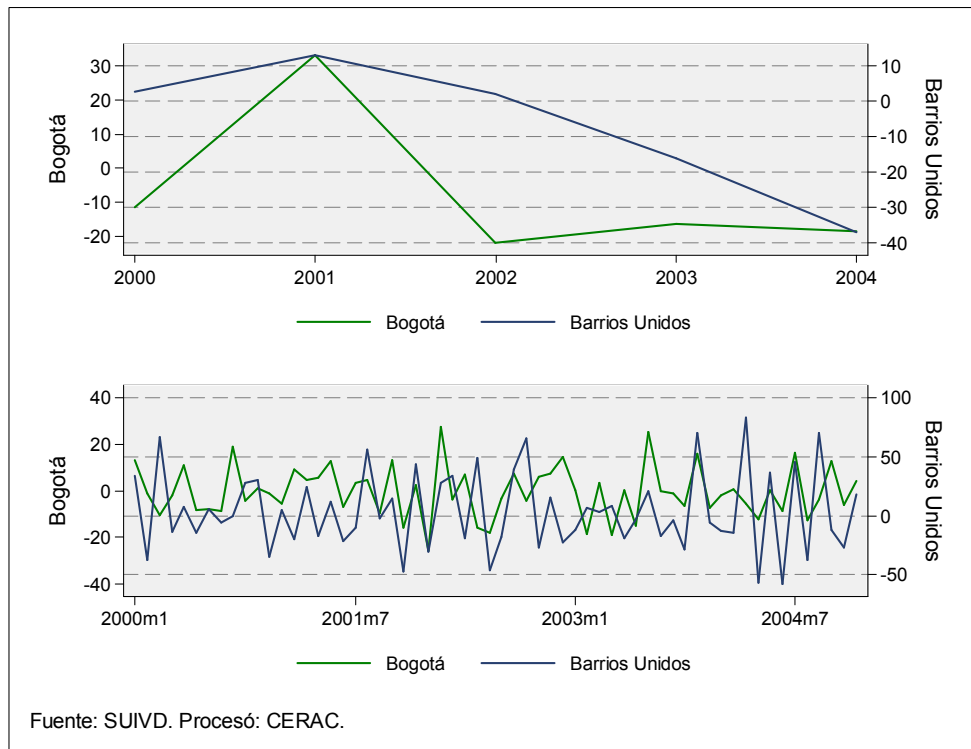
Fuente: SUIVD. DAPD

Procesó: CERAC

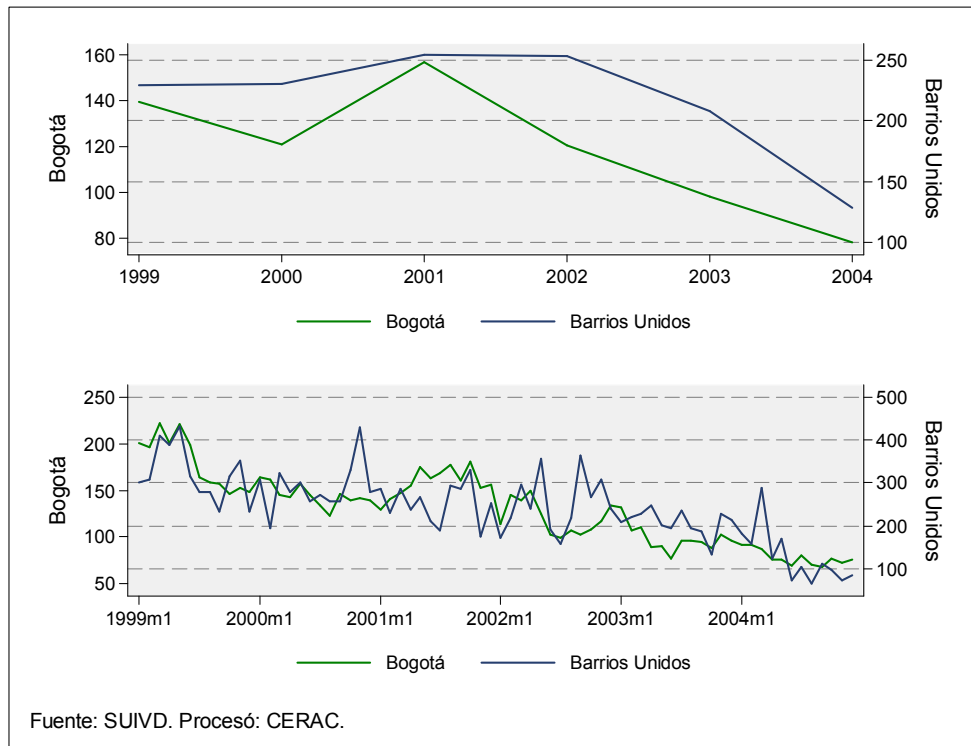
Gráfico 58. Tasa de hurtos a personas por kilómetro cuadrado para Bogotá y Barrios Unidos. 1995-2004



Tabla 50. Número de hurtos a personas y tasa por kilómetro cuadrado para Bogotá y Barrios Unidos. 1995-2005

| Año | Bogotá | | | Barrios Unidos | | |
|-----------------------------|------------------|---------------|-----------|------------------|---------------|-----------|
| | Hurto a personas | Tasa por km2 | Población | Hurto a personas | Tasa por km2 | Población |
| 1995 | 10309 | 27,16 | 5765166 | 455 | 37,48 | 150151 |
| 1996 | 11887 | 31,32 | 5892000 | 655 | 53,96 | 153454 |
| 1997 | 12294 | 32,40 | 6021624 | 627 | 51,65 | 156830 |
| 1998 | 11732 | 30,91 | 6154100 | 479 | 39,46 | 160280 |
| 1999 | 11354 | 29,92 | 6289490 | 525 | 43,25 | 163806 |
| 2000 | 9308 | 24,53 | 6427859 | 487 | 40,12 | 167410 |
| 2001 | 10447 | 27,53 | 6569272 | 435 | 35,83 | 171093 |
| 2002 | 8079 | 21,29 | 6713795 | 442 | 36,41 | 174857 |
| 2003 | 6745 | 17,77 | 6861499 | 372 | 30,64 | 178704 |
| 2004 | 5488 | 14,46 | 7029927 | 234 | 19,28 | 183091 |
| 2005 parcial | 3991 | 10,52 | 7185887 | 266 | 21,91 | 187153 |
| Mockus-Bromberg (1995-1997) | 34490 | 90,88 | | 1737 | 143,09 | |
| Peñalosa (1998-2000) | 32394 | 85,36 | | 1491 | 122,83 | |
| Mockus II (2001-2003) | 25271 | 66,59 | | 1249 | 102,89 | |
| Acum. Garzón (2004-2005) | 9479 | 24,98 | | 500 | 41,19 | |
| Total | 101634 | 267,81 | | 4977 | 410,00 | |

Fuente: SUIVD. DAPD

Procesó: CERAC

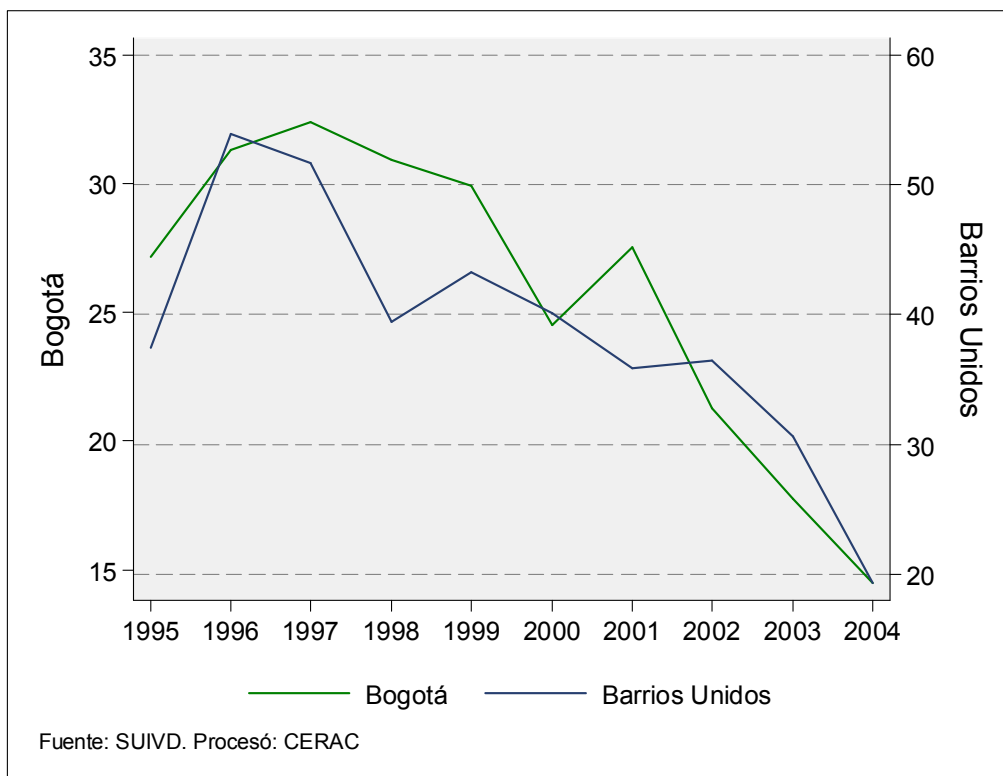
Gráfico 59. Número acumulado de hurtos a personas por mes. 1999-2004

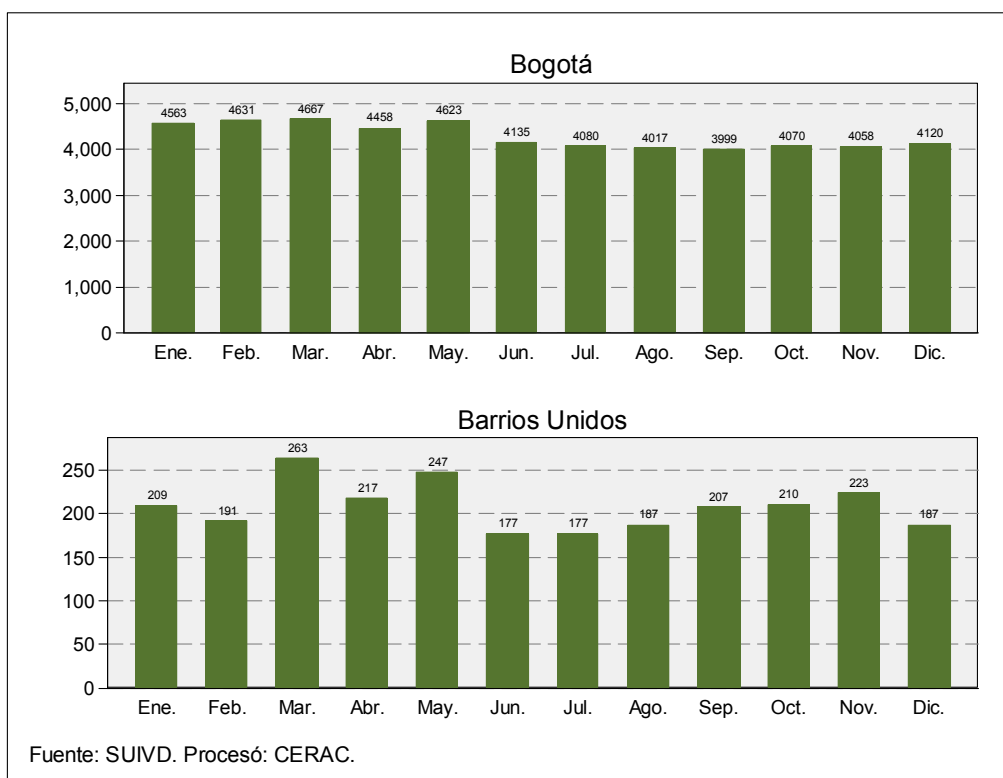

3.2. HURTO A RESIDENCIAS

Tabla 51. Resumen de indicadores de hurtos a residencias para Bogotá y Barrios Unidos. 1995-2005

| Año | Bogotá | | | | |
|-----------------------------|---------------------|-----------|--------------------|-----------|--------------|
| | Hurto a residencias | Población | Tasa por 100.000 h | Variación | Tasa por km2 |
| 1995 | 1076 | 5765166 | 18,66 | | 2,84 |
| 1996 | 1213 | 5892000 | 20,59 | 12,73% | 3,20 |
| 1997 | 1233 | 6021624 | 20,48 | 1,65% | 3,25 |
| 1998 | 1310 | 6154100 | 21,29 | 6,24% | 3,45 |
| 1999 | 4564 | 6289490 | 72,57 | 248,40% | 12,03 |
| 2000 | 3589 | 6427859 | 55,84 | -21,36% | 9,46 |
| 2001 | 5794 | 6569272 | 88,20 | 61,44% | 15,27 |
| 2002 | 4722 | 6713795 | 70,33 | -18,50% | 12,44 |
| 2003 | 5041 | 6861499 | 73,47 | 6,76% | 13,28 |
| 2004 | 4691 | 7029927 | 66,73 | -6,94% | 12,36 |
| 2005 parcial | 2565 | 7185887 | 35,69 | | 6,76 |
| Mockus-Bromberg (1995-1997) | 3522 | | | | 9,28 |
| Peñalosa (1998-2000) | 9463 | | | | 24,94 |
| Mockus II (2001-2003) | 15557 | | | | 40,99 |
| Acum. Garzón (2004-2005) | 7256 | | | | 19,12 |
| Total | 35798 | | | | 94,33 |

| Año | Barrios Unidos | | | | | |
|-----------------------------|---------------------|-----------|--------------------|---------------|-----------|--------------|
| | Hurto a residencias | Población | Tasa por 100.000 h | Participación | Variación | Tasa por km2 |
| 1995 | 48 | 150151 | 31,97 | 4,46% | | 3,95 |
| 1996 | 39 | 153454 | 25,41 | 3,22% | -18,75% | 3,21 |
| 1997 | 44 | 156830 | 28,06 | 3,57% | 12,82% | 3,62 |
| 1998 | 55 | 160280 | 34,31 | 4,20% | 25,00% | 4,53 |
| 1999 | 216 | 163806 | 131,86 | 4,73% | 292,73% | 17,79 |
| 2000 | 211 | 167410 | 126,04 | 5,88% | -2,31% | 17,38 |
| 2001 | 213 | 171093 | 124,49 | 3,68% | 0,95% | 17,55 |
| 2002 | 192 | 174857 | 109,80 | 4,07% | -9,86% | 15,82 |
| 2003 | 225 | 178704 | 125,91 | 4,46% | 17,19% | 18,54 |
| 2004 | 192 | 183091 | 104,87 | 4,09% | -14,67% | 15,82 |
| 2005 parcial | 148 | 187153 | 79,08 | 5,77% | | 12,19 |
| Mockus-Bromberg (1995-1997) | 131 | | | 3,72% | | 10,79 |
| Peñalosa (1998-2000) | 482 | | | 5,09% | | 39,71 |
| Mockus II (2001-2003) | 630 | | | 4,05% | | 51,90 |
| Acum. Garzón (2004-2005) | 340 | | | 4,69% | | 28,01 |
| Total | 1583 | | | 4,42% | | 130,41 |

Fuente: SUIVD. DAPD.

Procesó: CERAC.

Gráfico 60. Número anual y mensual de hurtos a residencias en Bogotá y Barrios Unidos. 1999-2004



Tabla 52. Número de hurtos a residencias en Bogotá y Barrios Unidos, variación porcentual y participación en el total de la ciudad. 1995-2005

| Año | Bogotá | | Barrios Unidos | | |
|-----------------------------|---------------------|-----------|---------------------|-----------|---------------|
| | Hurto a residencias | Variación | Hurto a residencias | Variación | Participación |
| 1995 | 1076 | | 48 | | 4,24% |
| 1996 | 1213 | 12,73% | 39 | -18,75% | 2,96% |
| 1997 | 1233 | 1,65% | 44 | 12,82% | 3,42% |
| 1998 | 1310 | 6,24% | 55 | 25,00% | 5,01% |
| 1999 | 4564 | 248,40% | 216 | 292,73% | 14,06% |
| 2000 | 3589 | -21,36% | 211 | -2,31% | 14,91% |
| 2001 | 5794 | 61,44% | 213 | 0,95% | 15,19% |
| 2002 | 4722 | -18,50% | 192 | -9,86% | 15,01% |
| 2003 | 5041 | 6,76% | 225 | 17,19% | 16,89% |
| 2004 | 4691 | -6,94% | 192 | -14,67% | 16,67% |
| 2005 parcial | 2565 | | 148 | | 16,16% |
| Mockus-Bromberg (1995-1997) | 3522 | | 131 | | 3,51% |
| Peñalosa (1998-2000) | 9463 | | 482 | | 11,90% |
| Mockus II (2001-2003) | 15557 | | 630 | | 15,70% |
| Acum. Garzón (2004-2005) | 7256 | | 340 | | 16,44% |
| Total | 35798 | | 1583 | | 11,42% |

Fuente: SUIVD
Procesó: CERAC

Gráfico 61. Tasa de cambio anual y mensual de los hurtos a residencias en Bogotá y Barrios Unidos. 2000-2004

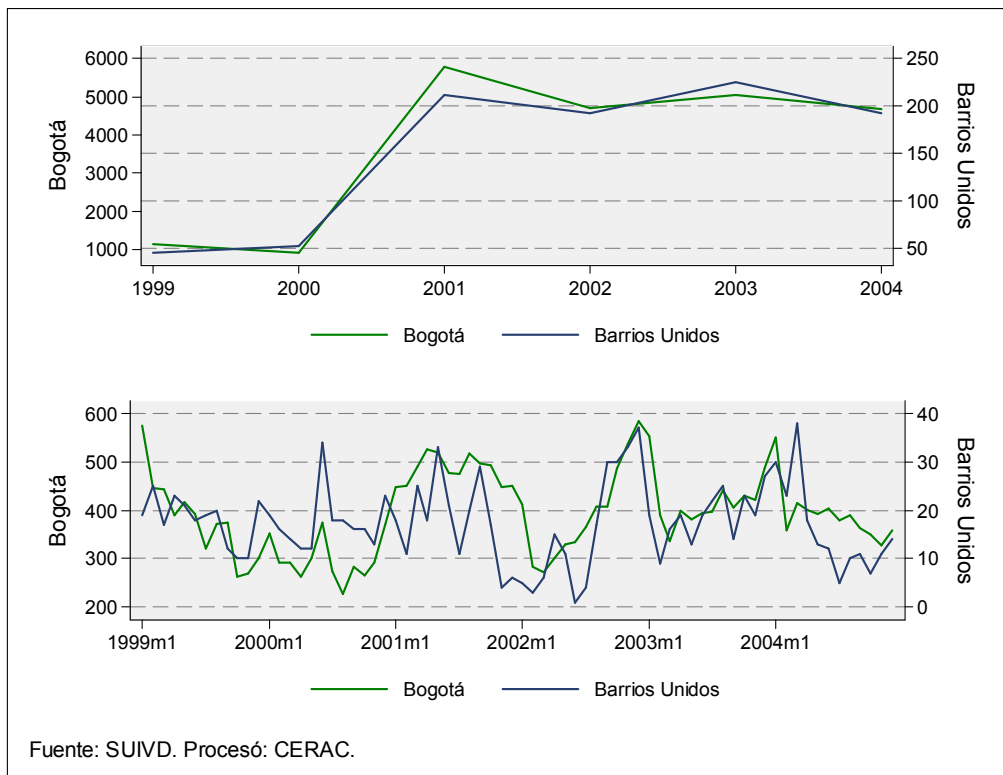

Gráfico 62. Evolución anual y mensual de la tasa de hurtos a residencias en Bogotá y Barrios Unidos. 1999-2004



Tabla 53. Número de hurtos a residencias y tasa por 100.000 habitantes para Bogotá y Barrios Unidos. 1995-2005

| Año | Bogotá | | | Barrios Unidos | | |
|-----------------------------|---------------------|-----------|--------------------|---------------------|-----------|--------------------|
| | Hurto a residencias | Población | Tasa por 100.000 h | Hurto a residencias | Población | Tasa por 100.000 h |
| 1995 | 1076 | 5765166 | 18,66 | 48 | 150151 | 31,97 |
| 1996 | 1213 | 5892000 | 20,59 | 39 | 153454 | 25,41 |
| 1997 | 1233 | 6021624 | 20,48 | 44 | 156830 | 28,06 |
| 1998 | 1310 | 6154100 | 21,29 | 55 | 160280 | 34,31 |
| 1999 | 4564 | 6289490 | 72,57 | 216 | 163806 | 131,86 |
| 2000 | 3589 | 6427859 | 55,84 | 211 | 167410 | 126,04 |
| 2001 | 5794 | 6569272 | 88,20 | 213 | 171093 | 124,49 |
| 2002 | 4722 | 6713795 | 70,33 | 192 | 174857 | 109,80 |
| 2003 | 5041 | 6861499 | 73,47 | 225 | 178704 | 125,91 |
| 2004 | 4691 | 7029927 | 66,73 | 192 | 183091 | 104,87 |
| 2005 parcial | 2565 | 7185887 | 35,69 | 148 | 187153 | 79,08 |
| Mockus-Bromberg (1995-1997) | 3522 | | | 131 | | |
| Peñalosa (1998-2000) | 9463 | | | 482 | | |
| Mockus II (2001-2003) | 15557 | | | 630 | | |
| Acum. Garzón (2004-2005) | 7256 | | | 340 | | |
| Total | 35798 | | | 1583 | | |

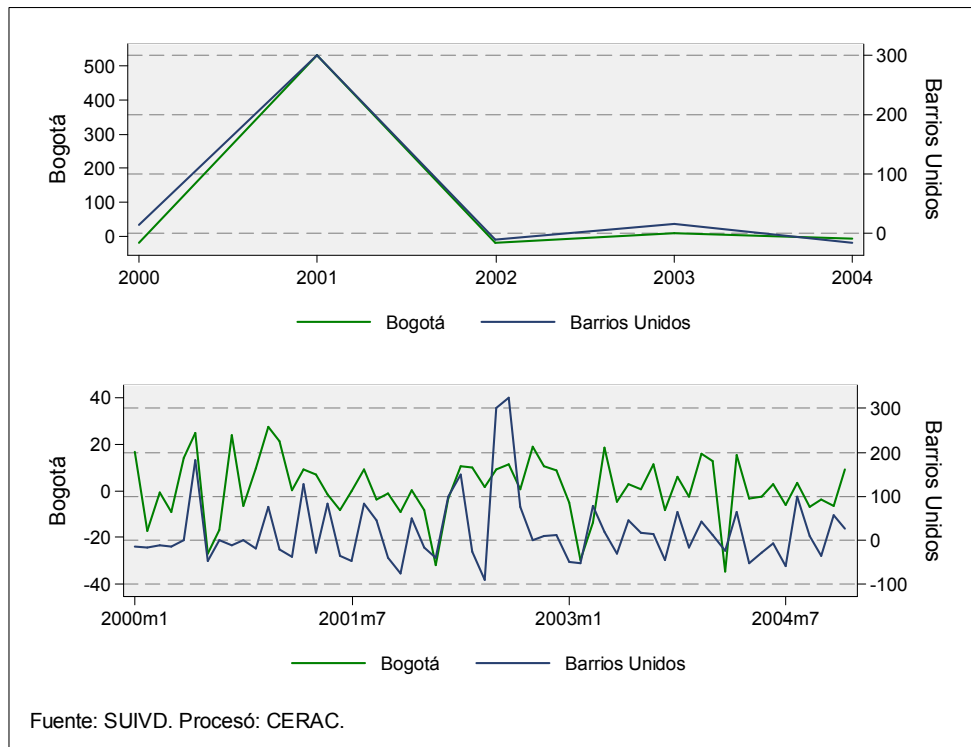
Fuente: SUIVD. DAPD

Procesó: CERAC

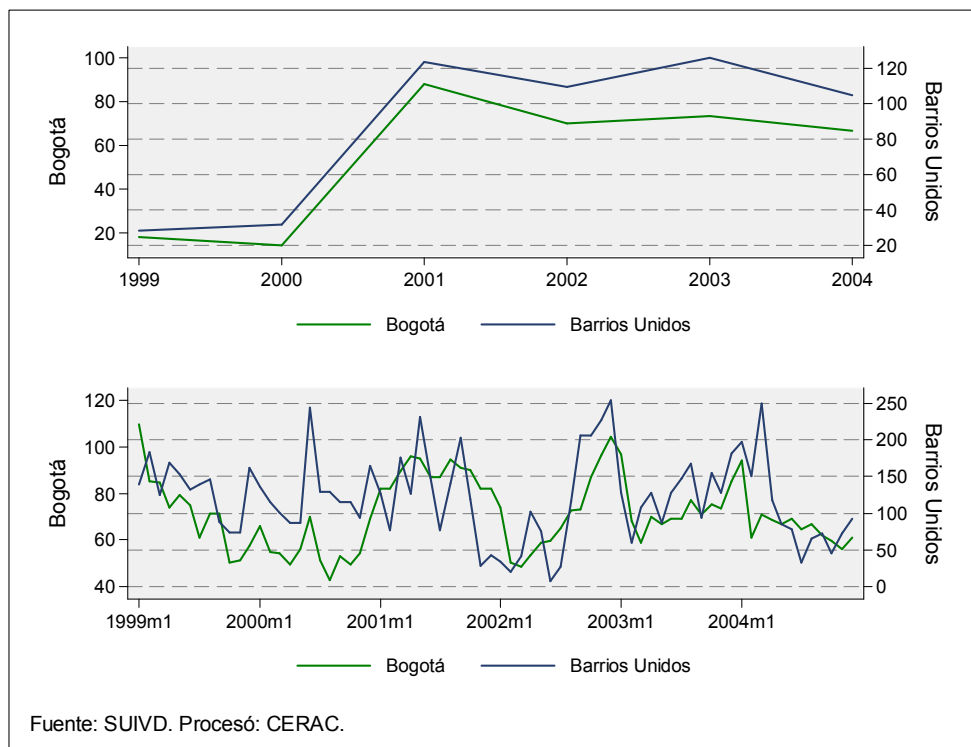
Gráfico 63. Tasa de hurtos a residencias por kilómetro cuadrado para Bogotá y Barrios Unidos. 1995-2004



Tabla 54. Número de hurtos a residencias y tasa por kilómetro cuadrado para Bogotá y Barrios Unidos. 1995-2005

| Año | Bogotá | | | Barrios Unidos | | |
|-----------------------------|---------------------|--------------|-----------|---------------------|---------------|-----------|
| | Hurto a residencias | Tasa por km2 | Población | Hurto a residencias | Tasa por km2 | Población |
| 1995 | 1076 | 2,84 | 5765166 | 48 | 3,95 | 150151 |
| 1996 | 1213 | 3,20 | 5892000 | 39 | 3,21 | 153454 |
| 1997 | 1233 | 3,25 | 6021624 | 44 | 3,62 | 156830 |
| 1998 | 1310 | 3,45 | 6154100 | 55 | 4,53 | 160280 |
| 1999 | 4564 | 12,03 | 6289490 | 216 | 17,79 | 163806 |
| 2000 | 3589 | 9,46 | 6427859 | 211 | 17,38 | 167410 |
| 2001 | 5794 | 15,27 | 6569272 | 213 | 17,55 | 171093 |
| 2002 | 4722 | 12,44 | 6713795 | 192 | 15,82 | 174857 |
| 2003 | 5041 | 13,28 | 6861499 | 225 | 18,54 | 178704 |
| 2004 | 4691 | 12,36 | 7029927 | 192 | 15,82 | 183091 |
| 2005 parcial | 2565 | 6,76 | 7185887 | 148 | 12,19 | 187153 |
| Mockus-Bromberg (1995-1997) | 3522 | 9,28 | | 131 | 10,79 | |
| Peñalosa (1998-2000) | 9463 | 24,94 | | 482 | 39,71 | |
| Mockus II (2001-2003) | 15557 | 40,99 | | 630 | 51,90 | |
| Acum. Garzón (2004-2005) | 7256 | 19,12 | | 340 | 28,01 | |
| Total | 35798 | 94,33 | | 1583 | 130,41 | |

Fuente: SUIVD. DAPD
Procesó: CERAC

Gráfico 64. Número acumulado de hurtos a residencias por mes. 1999-2004

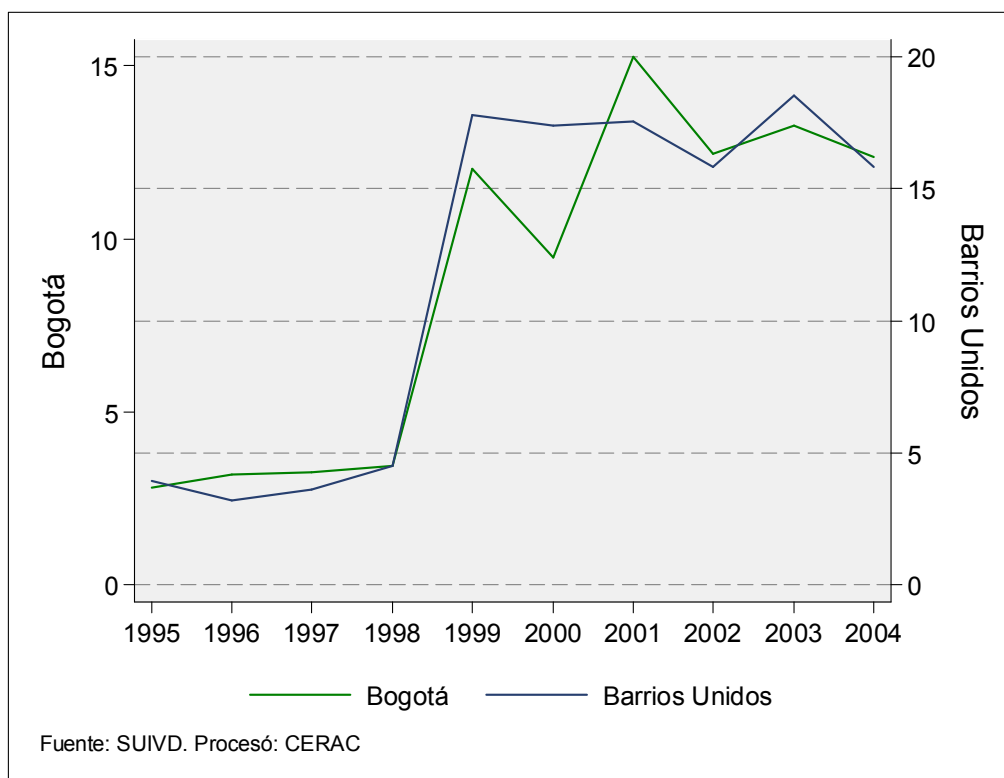
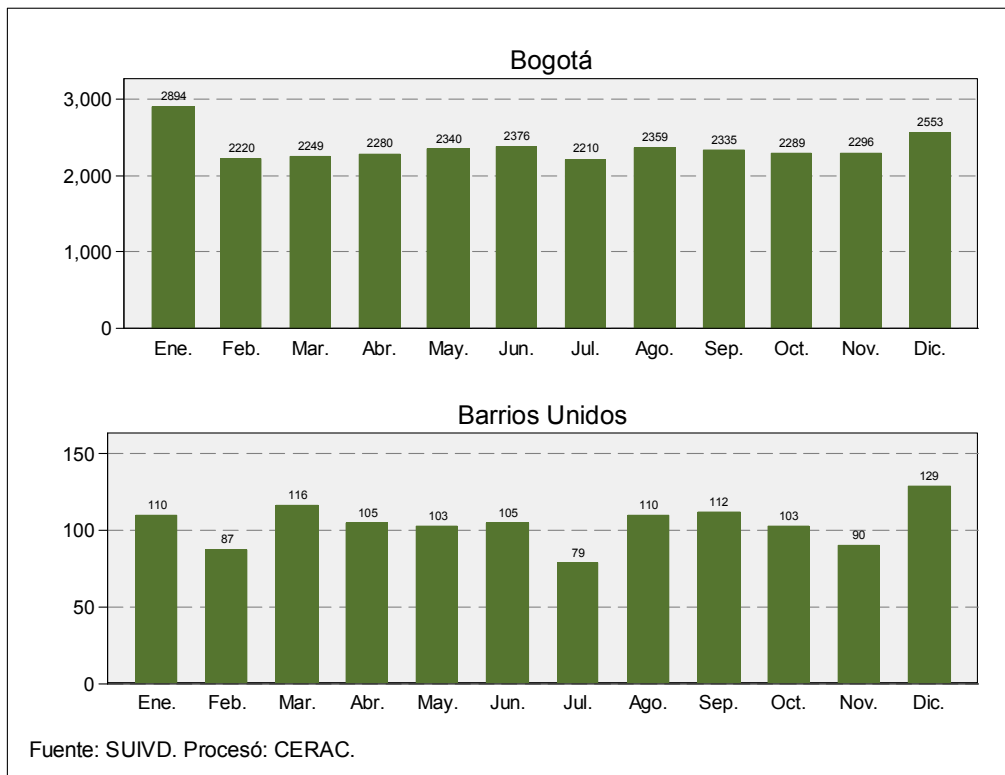

3.3. HURTO A ESTABLECIMIENTOS COMERCIALES

Tabla 55. Resumen de indicadores de hurtos a establecimientos comerciales para Bogotá y Barrios Unidos. 1995-2005

| Año | Bogotá | | | | | |
|-----------------------------|--------------------------|-----------|--------------------|-----------|--------------|-------|
| | Hurto a est. comerciales | Población | Tasa por 100.000 h | Variación | Tasa por km2 | |
| 1995 | 2014 | 5765166 | 34,93 | | | 5,31 |
| 1996 | 1925 | 5892000 | 32,67 | -4,42% | | 5,07 |
| 1997 | 2634 | 6021624 | 43,74 | 36,83% | | 6,94 |
| 1998 | 2711 | 6154100 | 44,05 | 2,92% | | 7,14 |
| 1999 | 4486 | 6289490 | 71,33 | 65,47% | | 11,82 |
| 2000 | 3035 | 6427859 | 47,22 | -32,35% | | 8,00 |
| 2001 | 3724 | 6569272 | 56,69 | 22,70% | | 9,81 |
| 2002 | 3578 | 6713795 | 53,29 | -3,92% | | 9,43 |
| 2003 | 3730 | 6861499 | 54,36 | 4,25% | | 9,83 |
| 2004 | 3741 | 7029927 | 53,22 | 0,29% | | 9,86 |
| 2005 parcial | 2140 | 7185887 | 29,78 | | | 5,64 |
| Mockus-Bromberg (1995-1997) | 6573 | | | | | 17,32 |
| Peñalosa (1998-2000) | 10232 | | | | | 26,96 |
| Mockus II (2001-2003) | 11032 | | | | | 29,07 |
| Acum. Garzón (2004-2005) | 5881 | | | | | 15,50 |
| Total | 33718 | | | | | 88,85 |

| Año | Barrios Unidos | | | | | |
|-----------------------------|--------------------------|-----------|--------------------|---------------|-----------|--------------|
| | Hurto a est. comerciales | Población | Tasa por 100.000 h | Participación | Variación | Tasa por km2 |
| 1995 | 134 | 150151 | 89,24 | 6,65% | | 11,04 |
| 1996 | 124 | 153454 | 80,81 | 6,44% | -7,46% | 10,21 |
| 1997 | 185 | 156830 | 117,96 | 7,02% | 49,19% | 15,24 |
| 1998 | 196 | 160280 | 122,29 | 7,23% | 5,95% | 16,15 |
| 1999 | 416 | 163806 | 253,96 | 9,27% | 112,24% | 34,27 |
| 2000 | 283 | 167410 | 169,05 | 9,32% | -31,97% | 23,31 |
| 2001 | 282 | 171093 | 164,82 | 7,57% | -0,35% | 23,23 |
| 2002 | 278 | 174857 | 158,99 | 7,77% | -1,42% | 22,90 |
| 2003 | 344 | 178704 | 192,50 | 9,22% | 23,74% | 28,34 |
| 2004 | 354 | 183091 | 193,35 | 9,46% | 2,91% | 29,16 |
| 2005 parcial | 288 | 187153 | 153,88 | 13,46% | | 23,73 |
| Mockus-Bromberg (1995-1997) | 443 | | | 6,74% | | 36,49 |
| Peñalosa (1998-2000) | 895 | | | 8,75% | | 73,73 |
| Mockus II (2001-2003) | 904 | | | 8,19% | | 74,47 |
| Acum. Garzón (2004-2005) | 642 | | | 10,92% | | 52,89 |
| Total | 2884 | | | 8,55% | | 237,58 |

Fuente: SUIVD. DAPD.
Procesó: CERAC.

Gráfico 65. Número anual y mensual de hurtos a establecimientos comerciales para Bogotá y Barrios Unidos. 1999-2004



Tabla 56. Número de hurtos a establecimientos comerciales en Bogotá y Barrios Unidos, variación porcentual y participación en el total de la ciudad. 1995-2005

| Año | Bogotá | | Barrios Unidos | | |
|-----------------------------|--------------------------|-----------|--------------------------|-----------|---------------|
| | Hurto a est. comerciales | Variación | Hurto a est. comerciales | Variación | Participación |
| 1995 | 2014 | | 134 | | 11,83% |
| 1996 | 1925 | -4,42% | 124 | -7,46% | 9,42% |
| 1997 | 2634 | 36,83% | 185 | 49,19% | 14,36% |
| 1998 | 2711 | 2,92% | 196 | 5,95% | 17,85% |
| 1999 | 4486 | 65,47% | 416 | 112,24% | 27,08% |
| 2000 | 3035 | -32,35% | 283 | -31,97% | 20,00% |
| 2001 | 3724 | 22,70% | 282 | -0,35% | 20,11% |
| 2002 | 3578 | -3,92% | 278 | -1,42% | 21,74% |
| 2003 | 3730 | 4,25% | 344 | 23,74% | 25,83% |
| 2004 | 3741 | 0,29% | 354 | 2,91% | 30,73% |
| 2005 parcial | 2140 | | 288 | | 31,44% |
| Mockus-Bromberg (1995-1997) | 6573 | | 443 | | 11,85% |
| Peñalosa (1998-2000) | 10232 | | 895 | | 22,10% |
| Mockus II (2001-2003) | 11032 | | 904 | | 22,53% |
| Acum. Garzón (2004-2005) | 5881 | | 642 | | 31,04% |
| Total | 33718 | | 2884 | | 20,80% |

Fuente: SUIVD
Procesó: CERAC

Gráfico 66. Tasa de cambio anual y mensual de los hurtos a establecimientos comerciales en Bogotá y Barrios Unidos. 2000-2004

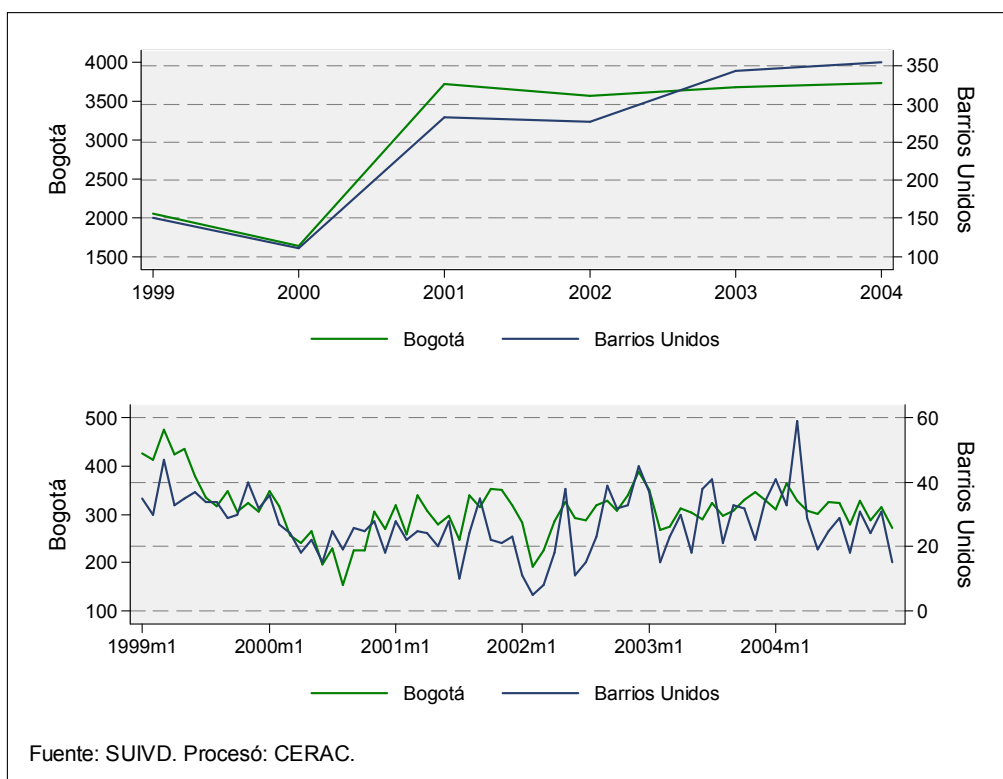

Gráfico 67. Evolución anual y mensual de la tasa de hurtos a establecimientos comerciales en Bogotá y Barrios Unidos. 1999-2004



Tabla 57. Número de hurtos a establecimientos comerciales y tasa por 100.000 habitantes para Bogotá y Barrios Unidos. 1995-2005

| Año | Bogotá | | | Barrios Unidos | | |
|-----------------------------|--------------------------|-----------|--------------------|--------------------------|-----------|--------------------|
| | Hurto a est. comerciales | Población | Tasa por 100.000 h | Hurto a est. comerciales | Población | Tasa por 100.000 h |
| 1995 | 2014 | 5765166 | 34,93 | 134 | 150151 | 89,24 |
| 1996 | 1925 | 5892000 | 32,67 | 124 | 153454 | 80,81 |
| 1997 | 2634 | 6021624 | 43,74 | 185 | 156830 | 117,96 |
| 1998 | 2711 | 6154100 | 44,05 | 196 | 160280 | 122,29 |
| 1999 | 4486 | 6289490 | 71,33 | 416 | 163806 | 253,96 |
| 2000 | 3035 | 6427859 | 47,22 | 283 | 167410 | 169,05 |
| 2001 | 3724 | 6569272 | 56,69 | 282 | 171093 | 164,82 |
| 2002 | 3578 | 6713795 | 53,29 | 278 | 174857 | 158,99 |
| 2003 | 3730 | 6861499 | 54,36 | 344 | 178704 | 192,50 |
| 2004 | 3741 | 7029927 | 53,22 | 354 | 183091 | 193,35 |
| 2005 parcial | 2140 | 7185887 | 29,78 | 288 | 187153 | 153,88 |
| Mockus-Bromberg (1995-1997) | 6573 | | | 443 | | |
| Peñalosa (1998-2000) | 10232 | | | 895 | | |
| Mockus II (2001-2003) | 11032 | | | 904 | | |
| Acum. Garzón (2004-2005) | 5881 | | | 642 | | |
| Total | 33718 | | | 2884 | | |

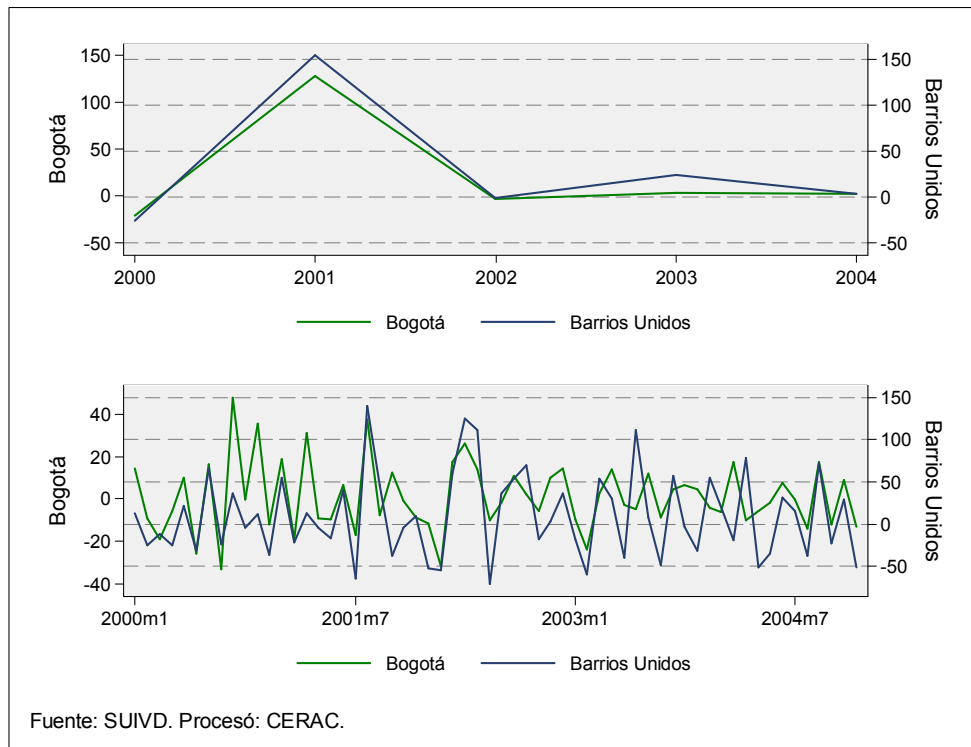
Fuente: SUIVD. DAPD
Procesó: CERAC

Gráfico 68. Tasa de hurtos a establecimientos comerciales por kilómetro cuadrado para Bogotá y Barrios Unidos. 1995-2004

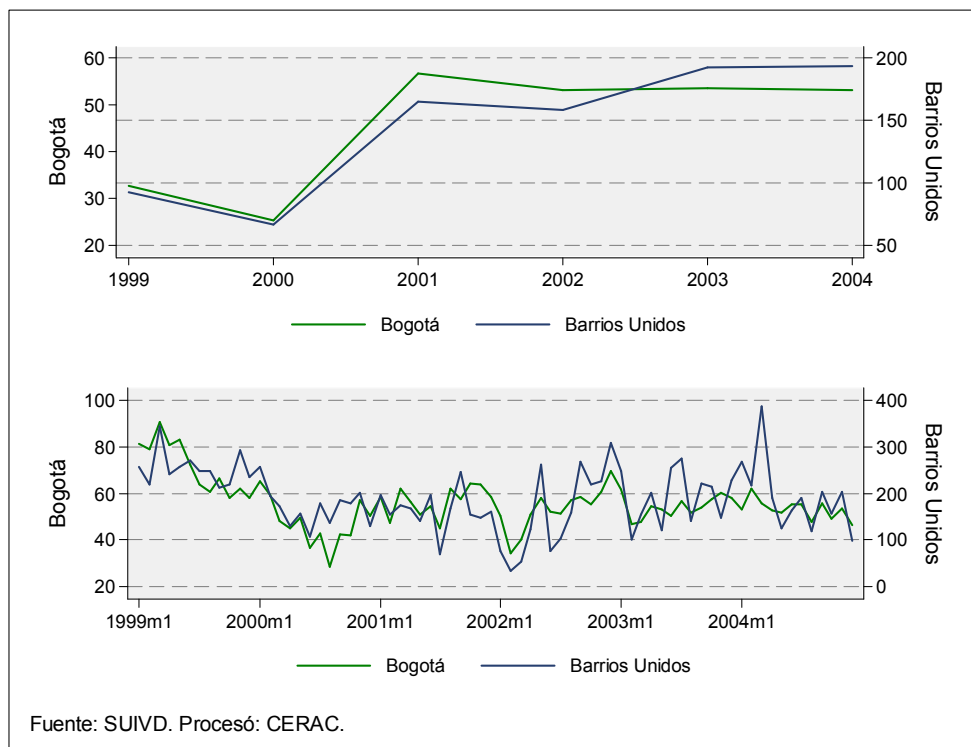

Tabla 58. Número de hurtos a establecimientos comerciales y tasa por kilómetro cuadrado para Bogotá y Barrios Unidos. 1995-2005

| Año | Bogotá | | | Barrios Unidos | | |
|-----------------------------|--------------------------|--------------|-----------|--------------------------|---------------|-----------|
| | Hurto a est. comerciales | Tasa por km2 | Población | Hurto a est. comerciales | Tasa por km2 | Población |
| 1995 | 2014 | 5,31 | 5765166 | 134 | 11,04 | 150151 |
| 1996 | 1925 | 5,07 | 5892000 | 124 | 10,21 | 153454 |
| 1997 | 2634 | 6,94 | 6021624 | 185 | 15,24 | 156830 |
| 1998 | 2711 | 7,14 | 6154100 | 196 | 16,15 | 160280 |
| 1999 | 4486 | 11,82 | 6289490 | 416 | 34,27 | 163806 |
| 2000 | 3035 | 8,00 | 6427859 | 283 | 23,31 | 167410 |
| 2001 | 3724 | 9,81 | 6569272 | 282 | 23,23 | 171093 |
| 2002 | 3578 | 9,43 | 6713795 | 278 | 22,90 | 174857 |
| 2003 | 3730 | 9,83 | 6861499 | 344 | 28,34 | 178704 |
| 2004 | 3741 | 9,86 | 7029927 | 354 | 29,16 | 183091 |
| 2005 parcial | 2140 | 5,64 | 7185887 | 288 | 23,73 | 187153 |
| Mockus-Bromberg (1995-1997) | 6573 | 17,32 | | 443 | 36,49 | |
| Peñalosa (1998-2000) | 10232 | 26,96 | | 895 | 73,73 | |
| Mockus II (2001-2003) | 11032 | 29,07 | | 904 | 74,47 | |
| Acum. Garzón (2004-2005) | 5881 | 15,50 | | 642 | 52,89 | |
| Total | 33718 | 88,85 | | 2884 | 237,58 | |

Fuente: SUIVD. DAPD

Procesó: CERAC

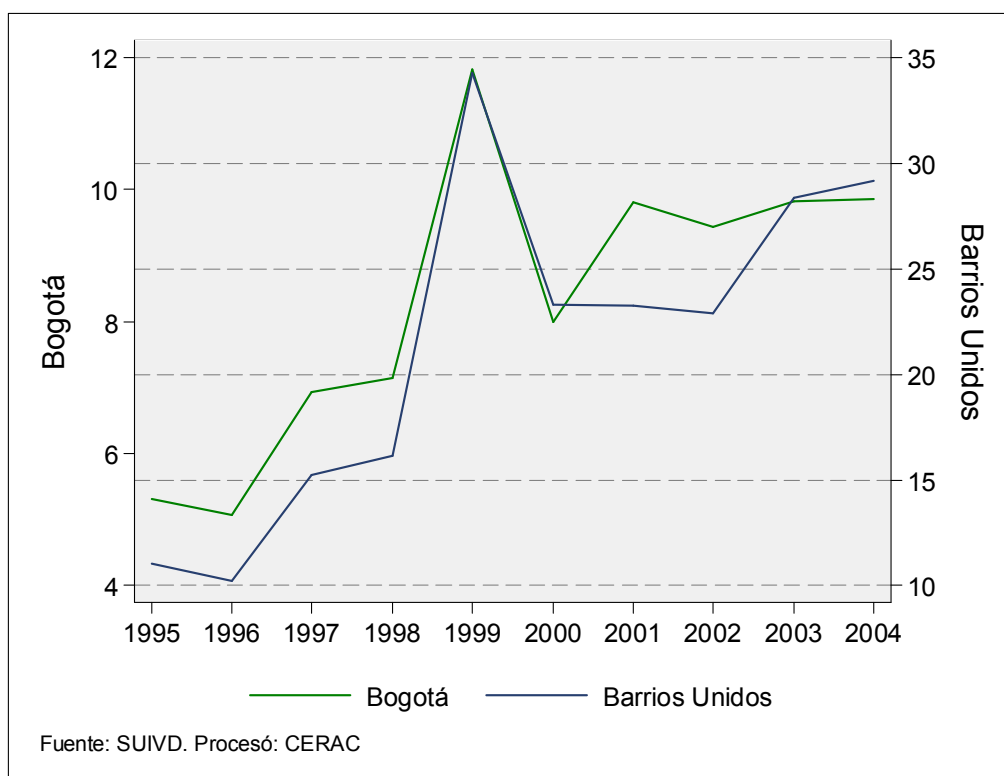
Gráfico 69. Número acumulado de hurtos a establecimientos comerciales por mes. 1999-2004

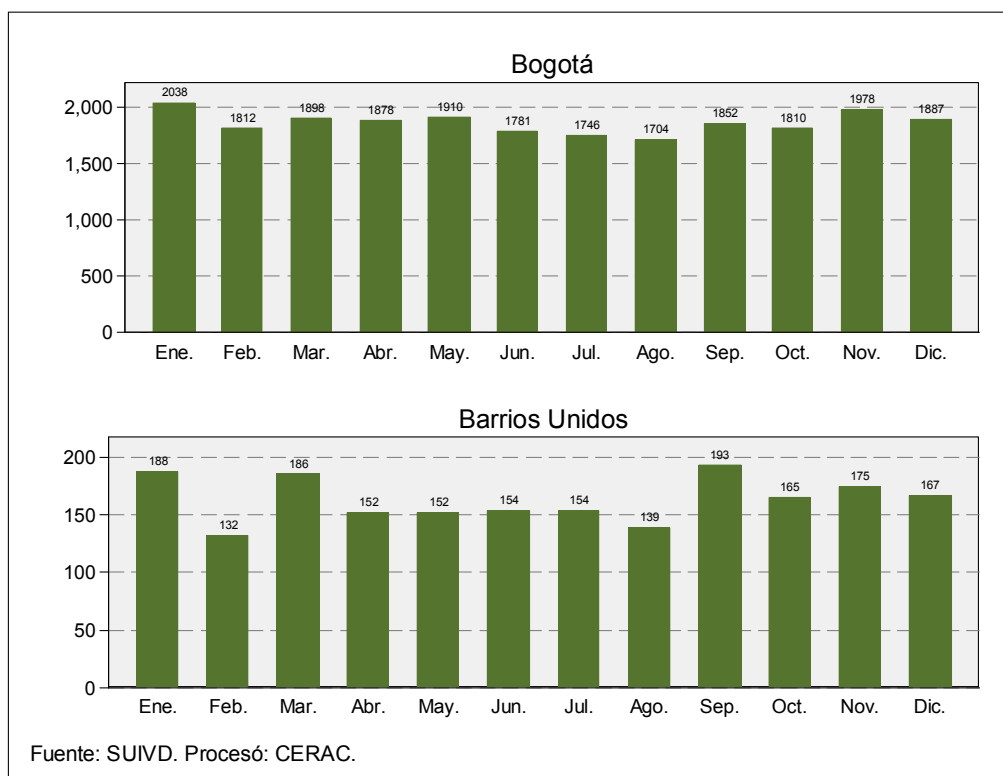

3.4. HURTO A ENTIDADES FINANCIERAS

Tabla 59. Resumen de indicadores de hurtos a entidades financieras para Bogotá y Barrios Unidos. 1995-2005

| Año | Bogotá | | | | | |
|-----------------------------|--------------------------|-----------|--------------------|-----------|--------------|------|
| | Hurto a ent. financieras | Población | Tasa por 100.000 h | Variación | Tasa por km2 | |
| 1995 | 390 | 5765166 | 6,76 | | | 1,03 |
| 1996 | 358 | 5892000 | 6,08 | -8,21% | | 0,94 |
| 1997 | 398 | 6021624 | 6,61 | 11,17% | | 1,05 |
| 1998 | 227 | 6154100 | 3,69 | -42,96% | | 0,60 |
| 1999 | 199 | 6289490 | 3,16 | -12,33% | | 0,52 |
| 2000 | 194 | 6427859 | 3,02 | -2,51% | | 0,51 |
| 2001 | 55 | 6569272 | 0,84 | -71,65% | | 0,14 |
| 2002 | 36 | 6713795 | 0,54 | -34,55% | | 0,09 |
| 2003 | 27 | 6861499 | 0,39 | -25,00% | | 0,07 |
| 2004 | 8 | 7029927 | 0,11 | -70,37% | | 0,02 |
| 2005 parcial | 9 | 7185887 | 0,13 | | | 0,02 |
| Mockus-Bromberg (1995-1997) | 1146 | | | | | 3,02 |
| Peñalosa (1998-2000) | 620 | | | | | 1,63 |
| Mockus II (2001-2003) | 118 | | | | | 0,31 |
| Acum. Garzón (2004-2005) | 17 | | | | | 0,04 |
| Total | 1901 | | | | | 5,01 |

| Año | Barrios Unidos | | | | | |
|-----------------------------|--------------------------|-----------|--------------------|---------------|-----------|--------------|
| | Hurto a ent. financieras | Población | Tasa por 100.000 h | Participación | Variación | Tasa por km2 |
| 1995 | 18 | 150151 | 11,99 | 4,62% | | 1,48 |
| 1996 | 27 | 153454 | 17,59 | 7,54% | 50,00% | 2,22 |
| 1997 | 15 | 156830 | 9,56 | 3,77% | -44,44% | 1,24 |
| 1998 | 7 | 160280 | 4,37 | 3,08% | -53,33% | 0,58 |
| 1999 | 8 | 163806 | 4,88 | 4,02% | 14,29% | 0,66 |
| 2000 | 15 | 167410 | 8,96 | 7,73% | 87,50% | 1,24 |
| 2001 | 2 | 171093 | 1,17 | 3,64% | -86,67% | 0,16 |
| 2002 | 6 | 174857 | 3,43 | 16,67% | 200,00% | 0,49 |
| 2003 | 3 | 178704 | 1,68 | 11,11% | -50,00% | 0,25 |
| 2004 | 0 | 183091 | 0,00 | 0,00% | -100,00% | 0,00 |
| 2005 parcial | 1 | 187153 | 0,53 | 11,11% | | 0,08 |
| Mockus-Bromberg (1995-1997) | 60 | | | 5,24% | | 4,94 |
| Peñalosa (1998-2000) | 30 | | | 4,84% | | 2,47 |
| Mockus II (2001-2003) | 11 | | | 9,32% | | 0,91 |
| Acum. Garzón (2004-2005) | 1 | | | 5,88% | | 0,08 |
| Total | 102 | | | 5,37% | | 8,40 |

Fuente: SUIVD. DAPD.

Procesó: CERAC.

Gráfico 70. Número anual y mensual de hurtos a entidades financieras en Bogotá y Barrios Unidos, 1999-2004



Tabla 60. Número de hurtos a entidades financieras en Bogotá y Barrios Unidos, variación porcentual y participación en el total de la ciudad. 1995-2005

| Año | Bogotá | | Barrios Unidos | | |
|-----------------------------|--------------------------|-----------|--------------------------|-----------|---------------|
| | Hurto a ent. financieras | Variación | Hurto a ent. financieras | Variación | Participación |
| 1995 | 390 | | 18 | | 1,59% |
| 1996 | 358 | -8,21% | 27 | 50,00% | 2,05% |
| 1997 | 398 | 11,17% | 15 | -44,44% | 1,16% |
| 1998 | 227 | -42,96% | 7 | -53,33% | 0,64% |
| 1999 | 199 | -12,33% | 8 | 14,29% | 0,52% |
| 2000 | 194 | -2,51% | 15 | 87,50% | 1,06% |
| 2001 | 55 | -71,65% | 2 | -86,67% | 0,14% |
| 2002 | 36 | -34,55% | 6 | 200,00% | 0,47% |
| 2003 | 27 | -25,00% | 3 | -50,00% | 0,23% |
| 2004 | 8 | -70,37% | 0 | -100,00% | 0,00% |
| 2005 parcial | 9 | | 1 | | 0,11% |
| Mockus-Bromberg (1995-1997) | 1146 | | 60 | | 1,61% |
| Peñalosa (1998-2000) | 620 | | 30 | | 0,74% |
| Mockus II (2001-2003) | 118 | | 11 | | 0,27% |
| Acum. Garzón (2004-2005) | 17 | | 1 | | 0,05% |
| Total | 1901 | | 102 | | 0,74% |

Fuente: SUIVD
Procesó: CERAC

Gráfico 71. Tasa de cambio anual y mensual de los hurtos a entidades financieras en Bogotá y Barrios Unidos. 2000-2004

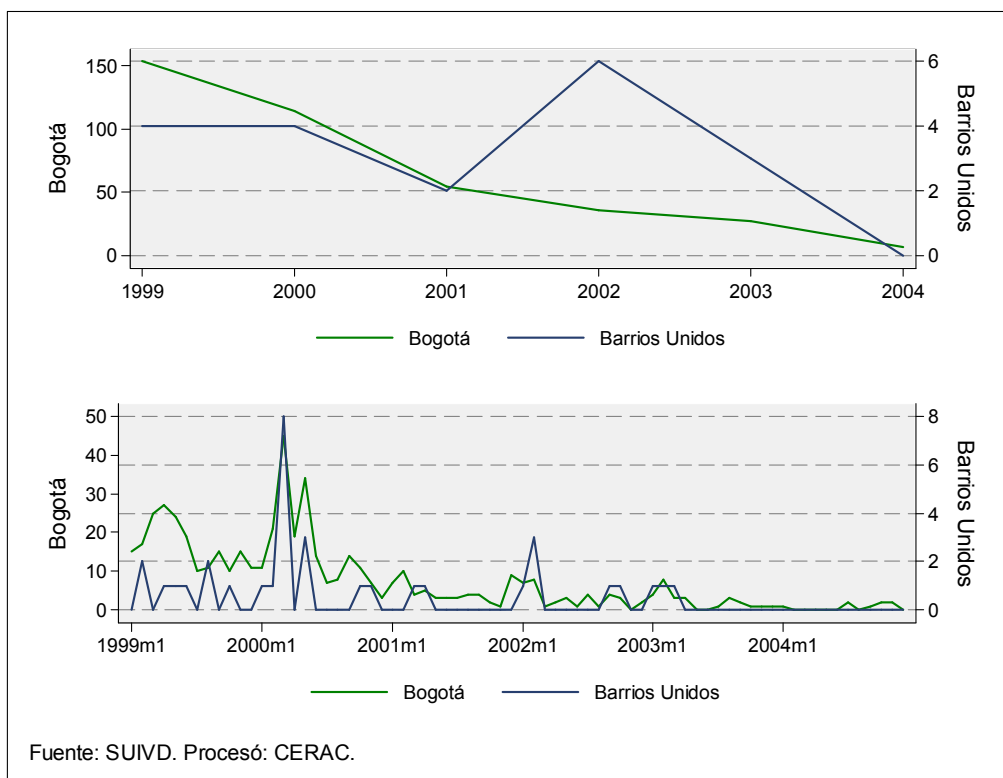

Gráfico 72. Evolución anual y mensual de la tasa de hurtos a entidades financieras en Bogotá y Barrios Unidos. 1999-2004



Tabla 61. Número de hurtos a entidades financieras y tasa por 100.000 habitantes para Bogotá y Barrios Unidos. 1995-2005

| Año | Bogotá | | | Barrios Unidos | | |
|-----------------------------|--------------------------|-----------|--------------------|--------------------------|-----------|--------------------|
| | Hurto a ent. financieras | Población | Tasa por 100.000 h | Hurto a ent. financieras | Población | Tasa por 100.000 h |
| 1995 | 390 | 5765166 | 6,76 | 18 | 150151 | 11,99 |
| 1996 | 358 | 5892000 | 6,08 | 27 | 153454 | 17,59 |
| 1997 | 398 | 6021624 | 6,61 | 15 | 156830 | 9,56 |
| 1998 | 227 | 6154100 | 3,69 | 7 | 160280 | 4,37 |
| 1999 | 199 | 6289490 | 3,16 | 8 | 163806 | 4,88 |
| 2000 | 194 | 6427859 | 3,02 | 15 | 167410 | 8,96 |
| 2001 | 55 | 6569272 | 0,84 | 2 | 171093 | 1,17 |
| 2002 | 36 | 6713795 | 0,54 | 6 | 174857 | 3,43 |
| 2003 | 27 | 6861499 | 0,39 | 3 | 178704 | 1,68 |
| 2004 | 8 | 7029927 | 0,11 | 0 | 183091 | 0,00 |
| 2005 parcial | 9 | 7185887 | 0,13 | 1 | 187153 | 0,53 |
| Mockus-Bromberg (1995-1997) | 1146 | | | 60 | | |
| Peñalosa (1998-2000) | 620 | | | 30 | | |
| Mockus II (2001-2003) | 118 | | | 11 | | |
| Acum. Garzón (2004-2005) | 17 | | | 1 | | |
| Total | 1901 | | | 102 | | |

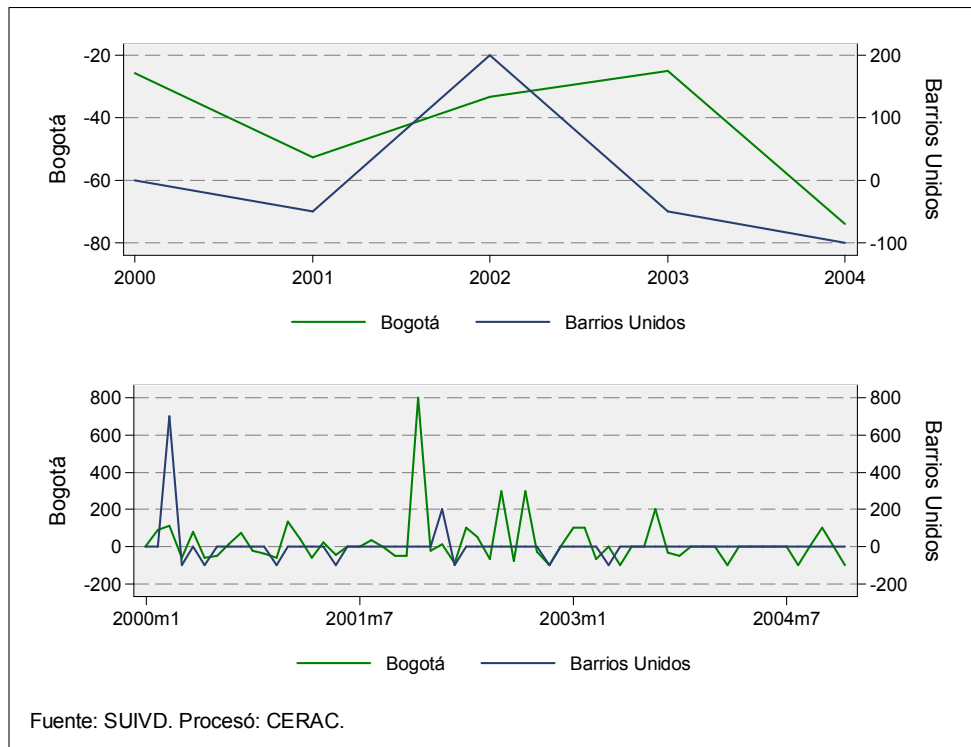
Fuente: SUIVD. DAPD
Procesó: CERAC

Gráfico 73. Tasa de hurtos a entidades financieras por kilómetro cuadrado para Bogotá y Barrios Unidos. 1995-2004

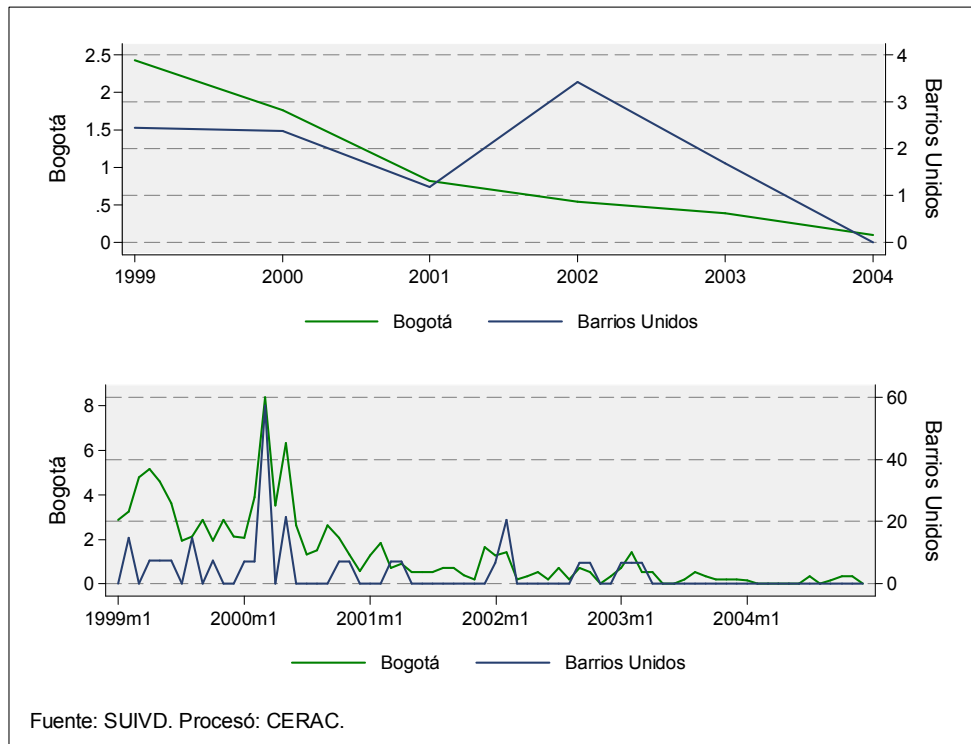

Tabla 62. Número de hurtos a entidades financieras y tasa por kilómetro cuadrado para Bogotá y Barrios Unidos. 1995-2005

| Año | Bogotá | | | Barrios Unidos | | |
|-----------------------------|--------------------------|--------------|-----------|--------------------------|--------------|-----------|
| | Hurto a ent. financieras | Tasa por km2 | Población | Hurto a ent. financieras | Tasa por km2 | Población |
| 1995 | 390 | 1,03 | 5765166 | 18 | 1,48 | 150151 |
| 1996 | 358 | 0,94 | 5892000 | 27 | 2,22 | 153454 |
| 1997 | 398 | 1,05 | 6021624 | 15 | 1,24 | 156830 |
| 1998 | 227 | 0,60 | 6154100 | 7 | 0,58 | 160280 |
| 1999 | 199 | 0,52 | 6289490 | 8 | 0,66 | 163806 |
| 2000 | 194 | 0,51 | 6427859 | 15 | 1,24 | 167410 |
| 2001 | 55 | 0,14 | 6569272 | 2 | 0,16 | 171093 |
| 2002 | 36 | 0,09 | 6713795 | 6 | 0,49 | 174857 |
| 2003 | 27 | 0,07 | 6861499 | 3 | 0,25 | 178704 |
| 2004 | 8 | 0,02 | 7029927 | 0 | 0,00 | 183091 |
| 2005 parcial | 9 | 0,02 | 7185887 | 1 | 0,08 | 187153 |
| Mockus-Bromberg (1995-1997) | 1146 | 3,02 | | 60 | 4,94 | |
| Peñalosa (1998-2000) | 620 | 1,63 | | 30 | 2,47 | |
| Mockus II (2001-2003) | 118 | 0,31 | | 11 | 0,91 | |
| Acum. Garzón (2004-2005) | 17 | 0,04 | | 1 | 0,08 | |
| Total | 1901 | 5,01 | | 102 | 8,40 | |

Fuente: SUIVD. DAPD
Procesó: CERAC

Gráfico 74. Número acumulado de hurtos a entidades financieras por mes. 1999-2004

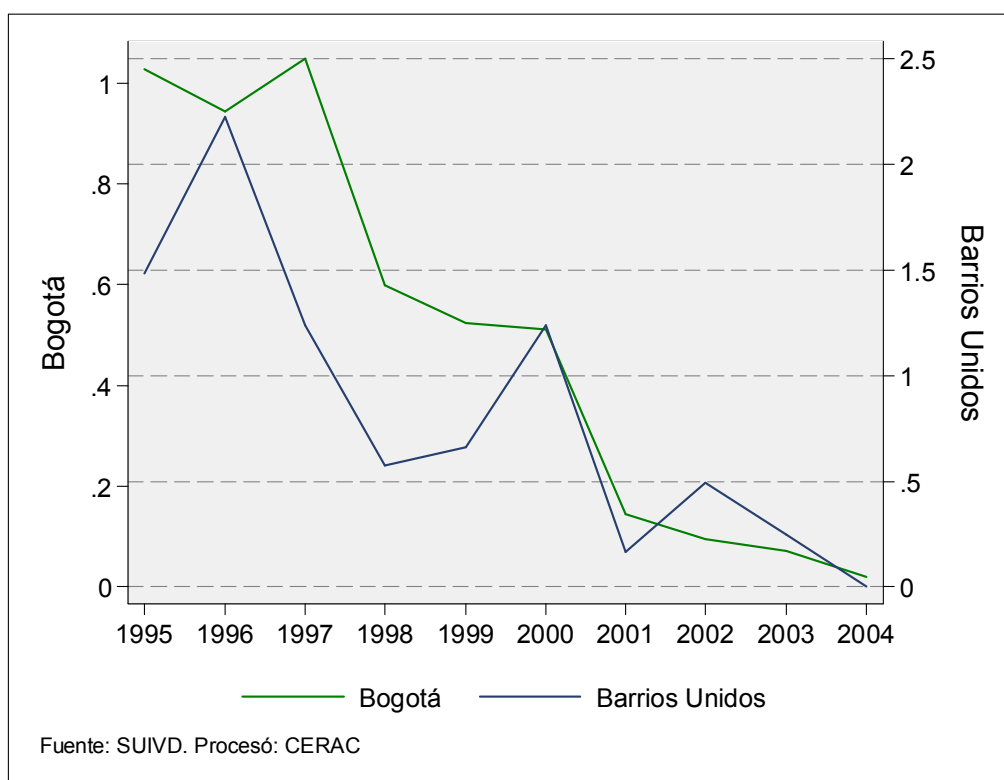
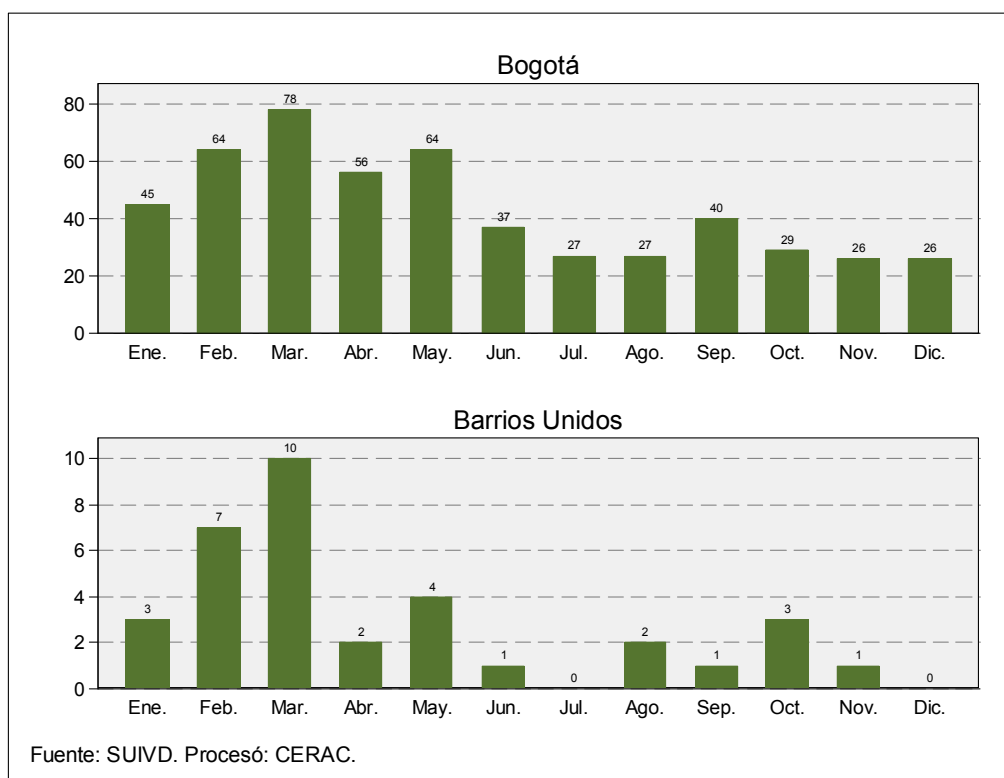

3.5. HURTO DE VEHÍCULOS

Tabla 63. Resumen de indicadores de hurtos de vehículos para Bogotá y Barrios Unidos. 1995-2005

| Año | Bogotá | | | | |
|-----------------------------|-------------------|-----------|--------------------|-----------|--------------|
| | Hurto a vehículos | Población | Tasa por 100.000 h | Variación | Tasa por km2 |
| 1995 | 5212 | 5765166 | 90,41 | | 13,73 |
| 1996 | 5868 | 5892000 | 99,59 | 12,59% | 15,46 |
| 1997 | 6123 | 6021624 | 101,68 | 4,35% | 16,13 |
| 1998 | 6249 | 6154100 | 101,54 | 2,06% | 16,47 |
| 1999 | 6252 | 6289490 | 99,40 | 0,05% | 16,47 |
| 2000 | 6167 | 6427859 | 95,94 | -1,36% | 16,25 |
| 2001 | 6923 | 6569272 | 105,38 | 12,26% | 18,24 |
| 2002 | 5968 | 6713795 | 88,89 | -13,79% | 15,73 |
| 2003 | 5039 | 6861499 | 73,44 | -15,57% | 13,28 |
| 2004 | 4081 | 7029927 | 58,05 | -19,01% | 10,75 |
| 2005 parcial | 2739 | 7185887 | 38,12 | | 7,22 |
| Mockus-Bromberg (1995-1997) | 17203 | | | | 45,33 |
| Peñalosa (1998-2000) | 18668 | | | | 49,19 |
| Mockus II (2001-2003) | 17930 | | | | 47,25 |
| Acum. Garzón (2004-2005) | 6820 | | | | 17,97 |
| Total | 60621 | | | | 159,74 |

| Año | Barrios Unidos | | | | | |
|-----------------------------|-------------------|-----------|--------------------|---------------|-----------|--------------|
| | Hurto a vehículos | Población | Tasa por 100.000 h | Participación | Variación | Tasa por km2 |
| 1995 | 362 | 150151 | 241,09 | 6,95% | | 29,82 |
| 1996 | 388 | 153454 | 252,84 | 6,61% | 7,18% | 31,96 |
| 1997 | 342 | 156830 | 218,07 | 5,59% | -11,86% | 28,17 |
| 1998 | 308 | 160280 | 192,16 | 4,93% | -9,94% | 25,37 |
| 1999 | 334 | 163806 | 203,90 | 5,34% | 8,44% | 27,51 |
| 2000 | 394 | 167410 | 235,35 | 6,39% | 17,96% | 32,46 |
| 2001 | 431 | 171093 | 251,91 | 6,23% | 9,39% | 35,51 |
| 2002 | 323 | 174857 | 184,72 | 5,41% | -25,06% | 26,61 |
| 2003 | 346 | 178704 | 193,62 | 6,87% | 7,12% | 28,50 |
| 2004 | 329 | 183091 | 179,69 | 8,06% | -4,91% | 27,10 |
| 2005 parcial | 173 | 187153 | 92,44 | 6,32% | | 14,25 |
| Mockus-Bromberg (1995-1997) | 1092 | | | 6,35% | | 89,96 |
| Peñalosa (1998-2000) | 1036 | | | 5,55% | | 85,34 |
| Mockus II (2001-2003) | 1100 | | | 6,13% | | 90,62 |
| Acum. Garzón (2004-2005) | 502 | | | 7,36% | | 41,35 |
| Total | 3730 | | | 6,15% | | 307,27 |

Fuente: SUIVD. DAPD.
Procesó: CERAC.

Gráfico 75. Número anual y mensual de hurtos de vehículos en Bogotá y Barrios Unidos. 1999-2004



Tabla 64. Número de hurtos de vehículos en Bogotá y Barrios Unidos, variación porcentual y participación en el total de la ciudad. 1995-2005

| Año | Bogotá | | Barrios Unidos | | |
|-----------------------------|-------------------|-----------|-------------------|-----------|---------------|
| | Hurto a vehículos | Variación | Hurto a vehículos | Variación | Participación |
| 1995 | 5212 | | 362 | | 31,95% |
| 1996 | 5868 | 12,59% | 388 | 7,18% | 29,48% |
| 1997 | 6123 | 4,35% | 342 | -11,86% | 26,55% |
| 1998 | 6249 | 2,06% | 308 | -9,94% | 28,05% |
| 1999 | 6252 | 0,05% | 334 | 8,44% | 21,74% |
| 2000 | 6167 | -1,36% | 394 | 17,96% | 27,84% |
| 2001 | 6923 | 12,26% | 431 | 9,39% | 30,74% |
| 2002 | 5968 | -13,79% | 323 | -25,06% | 25,25% |
| 2003 | 5039 | -15,57% | 346 | 7,12% | 25,98% |
| 2004 | 4081 | -19,01% | 329 | -4,91% | 28,56% |
| 2005 parcial | 2739 | | 173 | | 18,89% |
| Mockus-Bromberg (1995-1997) | 17203 | | 1092 | | 29,22% |
| Peñalosa (1998-2000) | 18668 | | 1036 | | 25,59% |
| Mockus II (2001-2003) | 17930 | | 1100 | | 27,41% |
| Acum. Garzón (2004-2005) | 6820 | | 502 | | 24,27% |
| Total | 60621 | | 3730 | | 26,90% |

Fuente: SUIVD
Procesó: CERAC

Gráfico 76. Tasa de cambio anual y mensual de los hurtos de vehículos en Bogotá y Barrios Unidos. 2000-2004

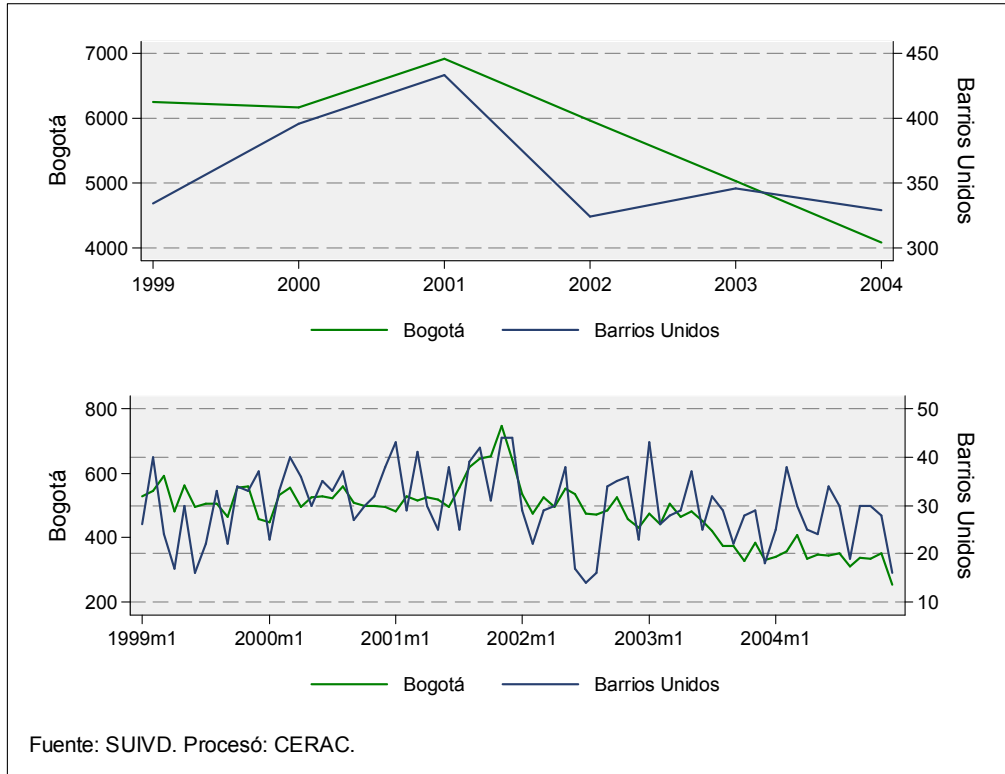

Gráfico 77. Evolución anual y mensual de la tasa de hurtos de vehículos en Bogotá y Barrios Unidos. 1999-2004



Tabla 65. Número de hurtos de vehículos y tasa por 100.000 habitantes para Bogotá y Barrios Unidos, 1995-2005

| Año | Bogotá | | | Barrios Unidos | | |
|-----------------------------|-------------------|-----------|--------------------|-------------------|-----------|--------------------|
| | Hurto a vehículos | Población | Tasa por 100.000 h | Hurto a vehículos | Población | Tasa por 100.000 h |
| 1995 | 5212 | 5765166 | 90,41 | 362 | 150151 | 241,09 |
| 1996 | 5868 | 5892000 | 99,59 | 388 | 153454 | 252,84 |
| 1997 | 6123 | 6021624 | 101,68 | 342 | 156830 | 218,07 |
| 1998 | 6249 | 6154100 | 101,54 | 308 | 160280 | 192,16 |
| 1999 | 6252 | 6289490 | 99,40 | 334 | 163806 | 203,90 |
| 2000 | 6167 | 6427859 | 95,94 | 394 | 167410 | 235,35 |
| 2001 | 6923 | 6569272 | 105,38 | 431 | 171093 | 251,91 |
| 2002 | 5968 | 6713795 | 88,89 | 323 | 174857 | 184,72 |
| 2003 | 5039 | 6861499 | 73,44 | 346 | 178704 | 193,62 |
| 2004 | 4081 | 7029927 | 58,05 | 329 | 183091 | 179,69 |
| 2005 parcial | 2739 | 7185887 | 38,12 | 173 | 187153 | 92,44 |
| Mockus-Bromberg (1995-1997) | 17203 | | | 1092 | | |
| Peñalosa (1998-2000) | 18668 | | | 1036 | | |
| Mockus II (2001-2003) | 17930 | | | 1100 | | |
| Acum. Garzón (2004-2005) | 6820 | | | 502 | | |
| Total | 60621 | | | 3730 | | |

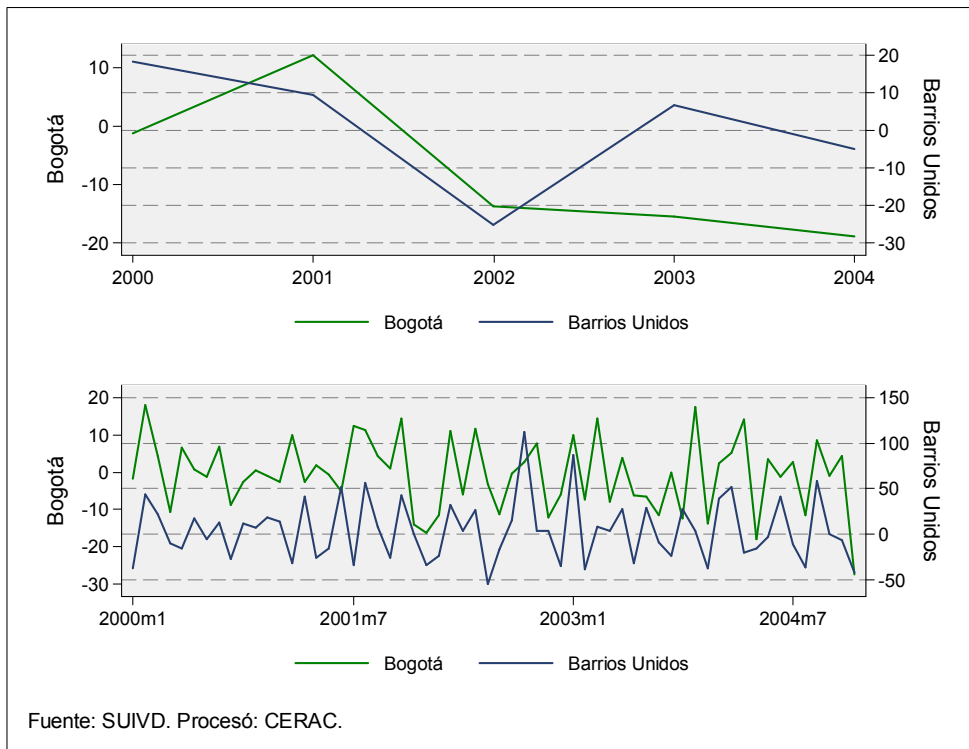
Fuente: SUIVD. DAPD

Procesó: CERAC

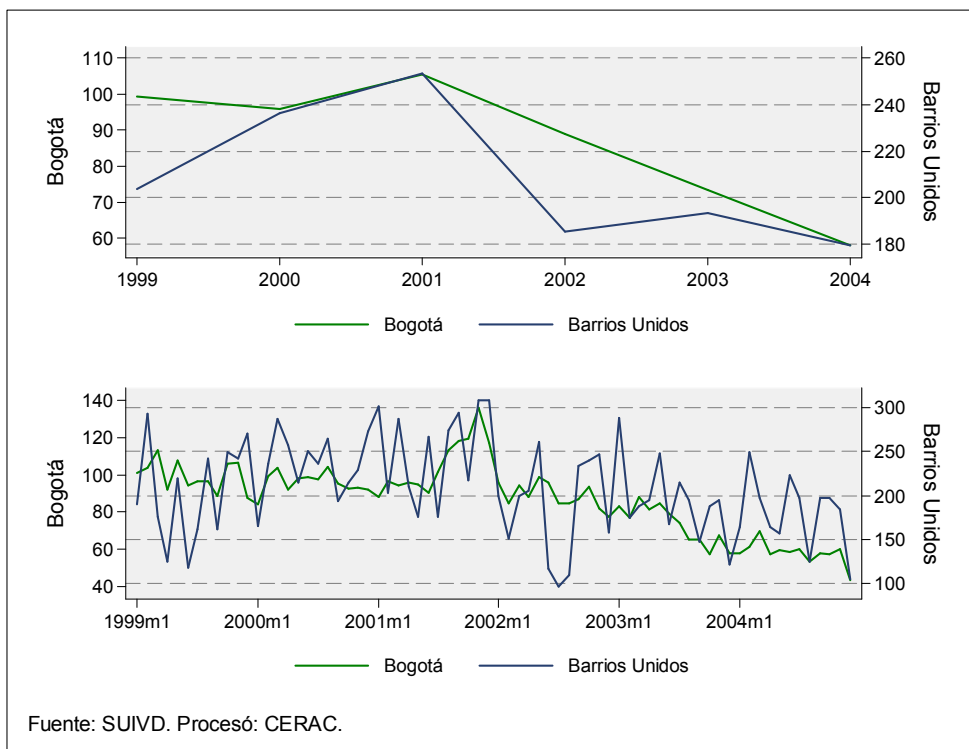
Gráfico 78. Tasa de hurtos de vehículos por kilómetro cuadrado para Bogotá y Barrios Unidos, 1995-2004



Tabla 66. Número de hurtos de vehículos y tasa por kilómetro cuadrado para Bogotá y Barrios Unidos. 1995-2005

| Año | Bogotá | | | Barrios Unidos | | |
|-----------------------------|-------------------|---------------|-----------|-------------------|---------------|-----------|
| | Hurto a vehículos | Tasa por km2 | Población | Hurto a vehículos | Tasa por km2 | Población |
| 1995 | 5212 | 13,73 | 5765166 | 362 | 29,82 | 150151 |
| 1996 | 5868 | 15,46 | 5892000 | 388 | 31,96 | 153454 |
| 1997 | 6123 | 16,13 | 6021624 | 342 | 28,17 | 156830 |
| 1998 | 6249 | 16,47 | 6154100 | 308 | 25,37 | 160280 |
| 1999 | 6252 | 16,47 | 6289490 | 334 | 27,51 | 163806 |
| 2000 | 6167 | 16,25 | 6427859 | 394 | 32,46 | 167410 |
| 2001 | 6923 | 18,24 | 6569272 | 431 | 35,51 | 171093 |
| 2002 | 5968 | 15,73 | 6713795 | 323 | 26,61 | 174857 |
| 2003 | 5039 | 13,28 | 6861499 | 346 | 28,50 | 178704 |
| 2004 | 4081 | 10,75 | 7029927 | 329 | 27,10 | 183091 |
| 2005 parcial | 2739 | 7,22 | 7185887 | 173 | 14,25 | 187153 |
| Mockus-Bromberg (1995-1997) | 17203 | 45,33 | | 1092 | 89,96 | |
| Peñalosa (1998-2000) | 18668 | 49,19 | | 1036 | 85,34 | |
| Mockus II (2001-2003) | 17930 | 47,25 | | 1100 | 90,62 | |
| Acum. Garzón (2004-2005) | 6820 | 17,97 | | 502 | 41,35 | |
| Total | 60621 | 159,74 | | 3730 | 307,27 | |

Fuente: SUIVD. DAPD

Procesó: CERAC

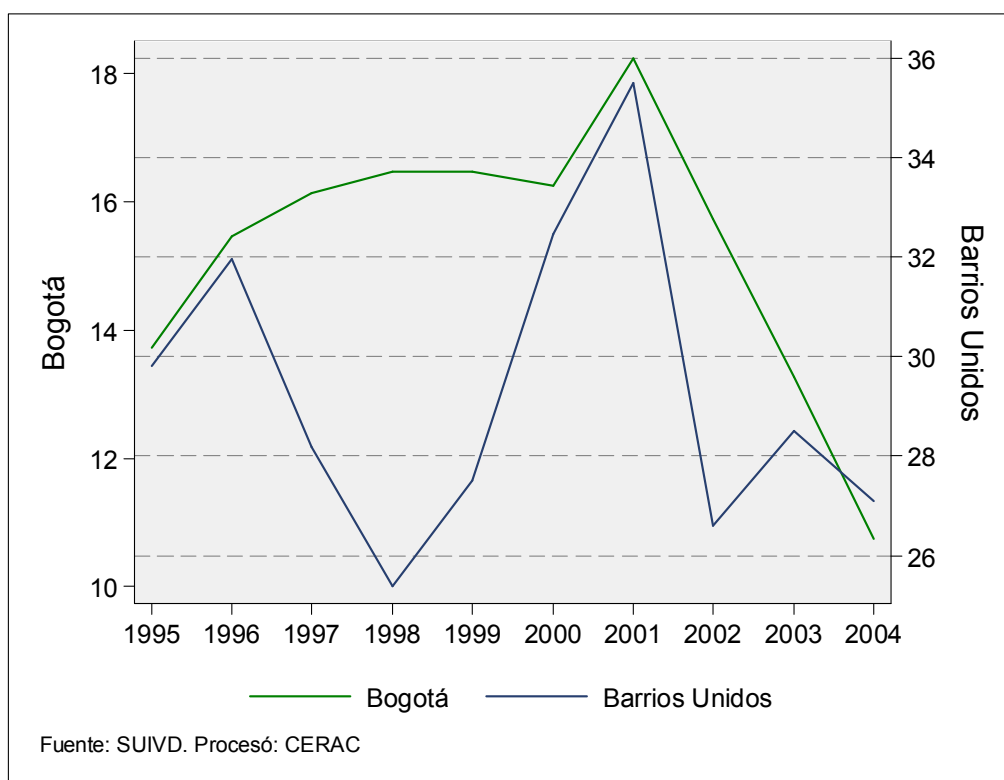
Gráfico 79. Número de hurtos de vehículos por mes. 1999-2004

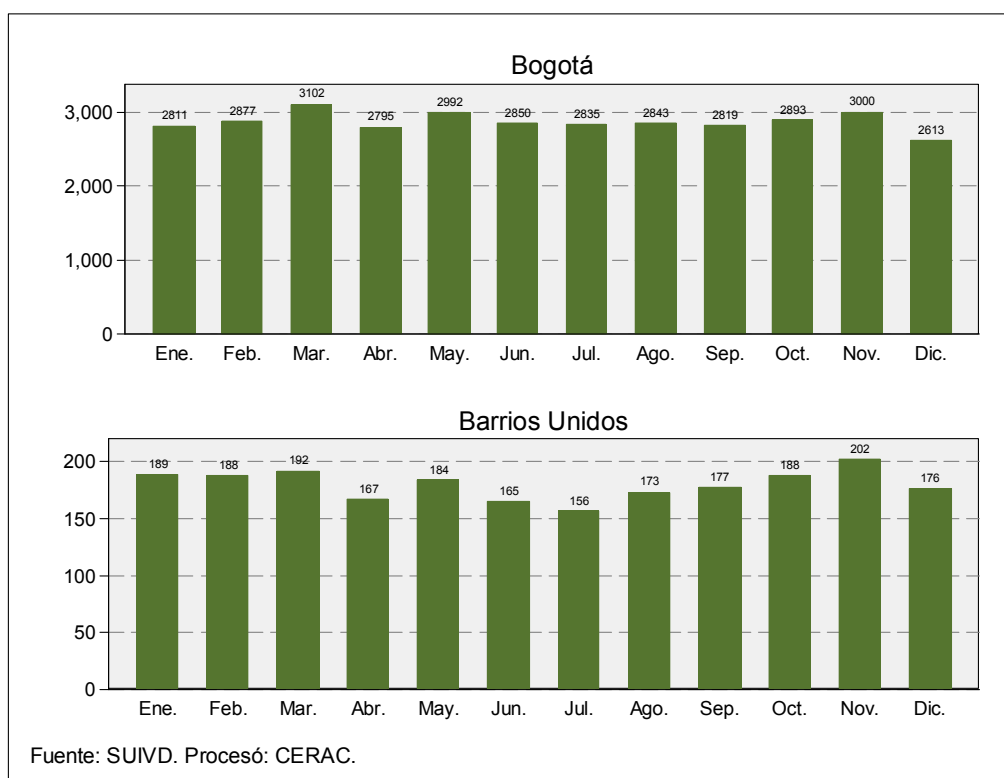

3.6. HURTO DE MOTOCICLETAS

Tabla 67. Resumen de indicadores de hurtos de motocicletas para Bogotá y Barrios Unidos. 1995-2005

| Año | Bogotá | | | | |
|-----------------------------|----------------------|-----------|--------------------|-----------|--------------|
| | Hurto a motocicletas | Población | Tasa por 100.000 h | Variación | Tasa por km2 |
| 1995 | 2568 | 5765166 | 44,54 | | 6,77 |
| 1996 | 2668 | 5892000 | 45,28 | 3,89% | 7,03 |
| 1997 | 2445 | 6021624 | 40,60 | -8,36% | 6,44 |
| 1998 | 2177 | 6154100 | 35,37 | -10,96% | 5,74 |
| 1999 | 1544 | 6289490 | 24,55 | -29,08% | 4,07 |
| 2000 | 1440 | 6427859 | 22,40 | -6,74% | 3,79 |
| 2001 | 1461 | 6569272 | 22,24 | 1,46% | 3,85 |
| 2002 | 1279 | 6713795 | 19,05 | -12,46% | 3,37 |
| 2003 | 1237 | 6861499 | 18,03 | -3,28% | 3,26 |
| 2004 | 1109 | 7029927 | 15,78 | -10,35% | 2,92 |
| 2005 parcial | 691 | 7185887 | 9,62 | | 1,82 |
| Mockus-Bromberg (1995-1997) | 7681 | | | | 20,24 |
| Peñalosa (1998-2000) | 5161 | | | | 13,60 |
| Mockus II (2001-2003) | 3977 | | | | 10,48 |
| Acum. Garzón (2004-2005) | 1800 | | | | 4,74 |
| Total | 18619 | | | | 49,06 |

| Año | Barrios Unidos | | | | | |
|-----------------------------|----------------------|-----------|--------------------|---------------|-----------|--------------|
| | Hurto a motocicletas | Población | Tasa por 100.000 h | Participación | Variación | Tasa por km2 |
| 1995 | 116 | 150151 | 77,26 | 4,52% | | 9,56 |
| 1996 | 83 | 153454 | 54,09 | 3,11% | -28,45% | 6,84 |
| 1997 | 75 | 156830 | 47,82 | 3,07% | -9,64% | 6,18 |
| 1998 | 53 | 160280 | 33,07 | 2,43% | -29,33% | 4,37 |
| 1999 | 37 | 163806 | 22,59 | 2,40% | -30,19% | 3,05 |
| 2000 | 25 | 167410 | 14,93 | 1,74% | -32,43% | 2,06 |
| 2001 | 39 | 171093 | 22,79 | 2,67% | 56,00% | 3,21 |
| 2002 | 38 | 174857 | 21,73 | 2,97% | -2,56% | 3,13 |
| 2003 | 42 | 178704 | 23,50 | 3,40% | 10,53% | 3,46 |
| 2004 | 43 | 183091 | 23,49 | 3,88% | 2,38% | 3,54 |
| 2005 parcial | 40 | 187153 | 21,37 | 5,79% | | 3,30 |
| Mockus-Bromberg (1995-1997) | 274 | | | 3,57% | | 22,57 |
| Peñalosa (1998-2000) | 115 | | | 2,23% | | 9,47 |
| Mockus II (2001-2003) | 119 | | | 2,99% | | 9,80 |
| Acum. Garzón (2004-2005) | 83 | | | 4,61% | | 6,84 |
| Total | 591 | | | 3,17% | | 48,69 |

Fuente: SUIVD. DAPD.

Procesó: CERAC.

Gráfico 80. Número anual y mensual de hurtos de motocicletas en Bogotá y Barrios Unidos. 1999-2004



Tabla 68. Número de hurtos de motocicletas en Bogotá y Barrios Unidos, variación porcentual y participación en el total de la ciudad. 1995-2005

| Año | Bogotá | | Barrios Unidos | | |
|-----------------------------|----------------------|-----------|----------------------|-----------|---------------|
| | Hurto a motocicletas | Variación | Hurto a motocicletas | Variación | Participación |
| 1995 | 2568 | | 116 | | 10,24% |
| 1996 | 2668 | 3,89% | 83 | -28,45% | 6,31% |
| 1997 | 2445 | -8,36% | 75 | -9,64% | 5,82% |
| 1998 | 2177 | -10,96% | 53 | -29,33% | 4,83% |
| 1999 | 1544 | -29,08% | 37 | -30,19% | 2,41% |
| 2000 | 1440 | -6,74% | 25 | -32,43% | 1,77% |
| 2001 | 1461 | 1,46% | 39 | 56,00% | 2,78% |
| 2002 | 1279 | -12,46% | 38 | -2,56% | 2,97% |
| 2003 | 1237 | -3,28% | 42 | 10,53% | 3,15% |
| 2004 | 1109 | -10,35% | 43 | 2,38% | 3,73% |
| 2005 parcial | 691 | | 40 | | 4,37% |
| Mockus-Bromberg (1995-1997) | 7681 | | 274 | | 7,33% |
| Peñalosa (1998-2000) | 5161 | | 115 | | 2,84% |
| Mockus II (2001-2003) | 3977 | | 119 | | 2,97% |
| Acum. Garzón (2004-2005) | 1800 | | 83 | | 4,01% |
| Total | 18619 | | 591 | | 4,26% |

Fuente: SUIVD
Procesó: CERAC

Gráfico 81. Tasa de cambio anual y mensual de los hurtos de motocicletas en Bogotá y Barrios Unidos. 2000-2004

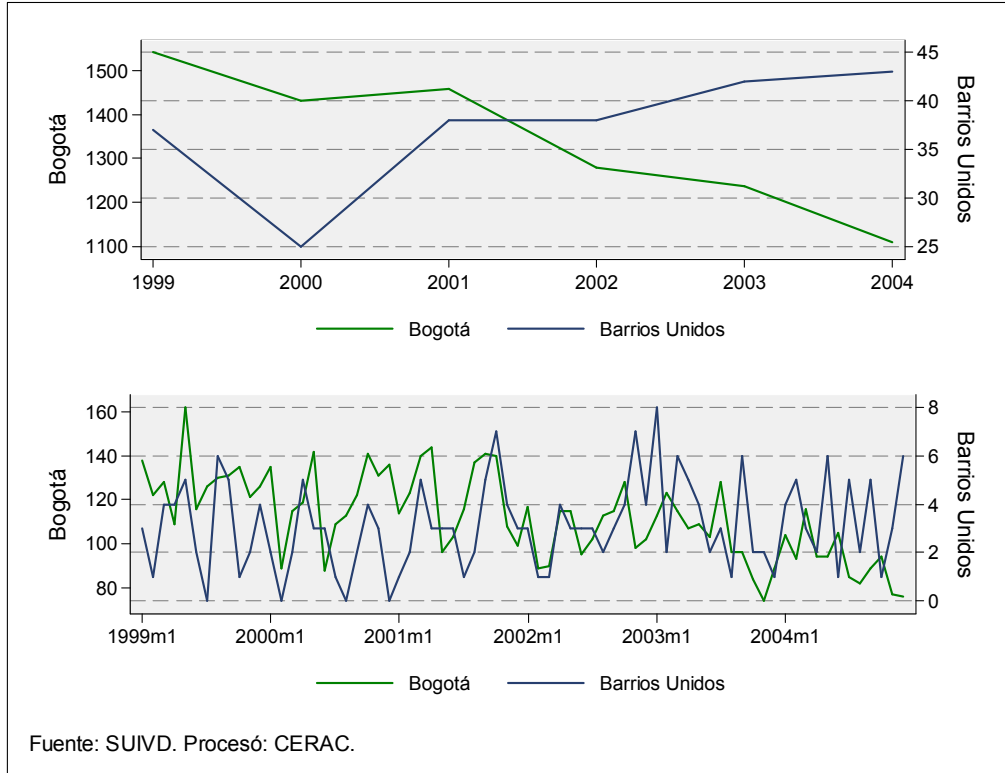

Gráfico 82. Evolución anual y mensual de la tasa de hurtos de motocicletas en Bogotá y Barrios Unidos. 1999-2004



Tabla 69. Número de hurtos de motocicletas y tasa por 100.000 habitantes para Bogotá y Barrios Unidos. 1995-2005

| Año | Bogotá | | | Barrios Unidos | | |
|-----------------------------|----------------------|-----------|--------------------|----------------------|-----------|--------------------|
| | Hurto a motocicletas | Población | Tasa por 100.000 h | Hurto a motocicletas | Población | Tasa por 100.000 h |
| 1995 | 2568 | 5765166 | 44,54 | 116 | 150151 | 77,26 |
| 1996 | 2668 | 5892000 | 45,28 | 83 | 153454 | 54,09 |
| 1997 | 2445 | 6021624 | 40,60 | 75 | 156830 | 47,82 |
| 1998 | 2177 | 6154100 | 35,37 | 53 | 160280 | 33,07 |
| 1999 | 1544 | 6289490 | 24,55 | 37 | 163806 | 22,59 |
| 2000 | 1440 | 6427859 | 22,40 | 25 | 167410 | 14,93 |
| 2001 | 1461 | 6569272 | 22,24 | 39 | 171093 | 22,79 |
| 2002 | 1279 | 6713795 | 19,05 | 38 | 174857 | 21,73 |
| 2003 | 1237 | 6861499 | 18,03 | 42 | 178704 | 23,50 |
| 2004 | 1109 | 7029927 | 15,78 | 43 | 183091 | 23,49 |
| 2005 parcial | 691 | 7185887 | 9,62 | 40 | 187153 | 21,37 |
| Mockus-Bromberg (1995-1997) | 7681 | | | 274 | | |
| Peñalosa (1998-2000) | 5161 | | | 115 | | |
| Mockus II (2001-2003) | 3977 | | | 119 | | |
| Acum. Garzón (2004-2005) | 1800 | | | 83 | | |
| Total | 18619 | | | 591 | | |

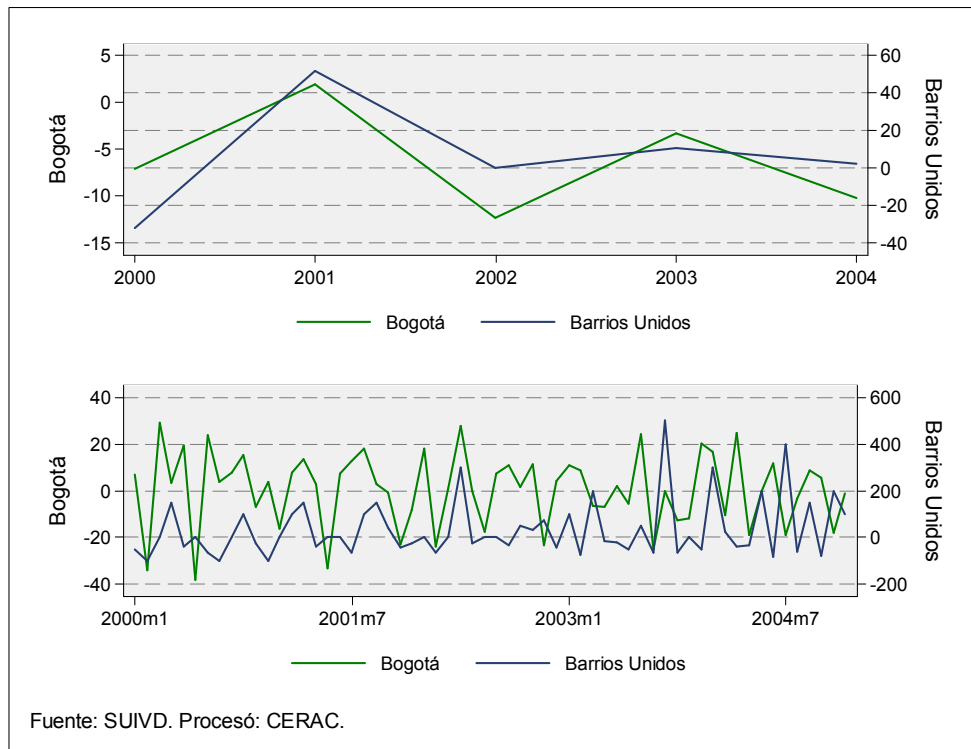
Fuente: SUIVD. DAPD
Procesó: CERAC

Gráfico 83. Tasa de hurtos de motocicletas por kilómetro cuadrado para Bogotá y Barrios Unidos. 1995-2004

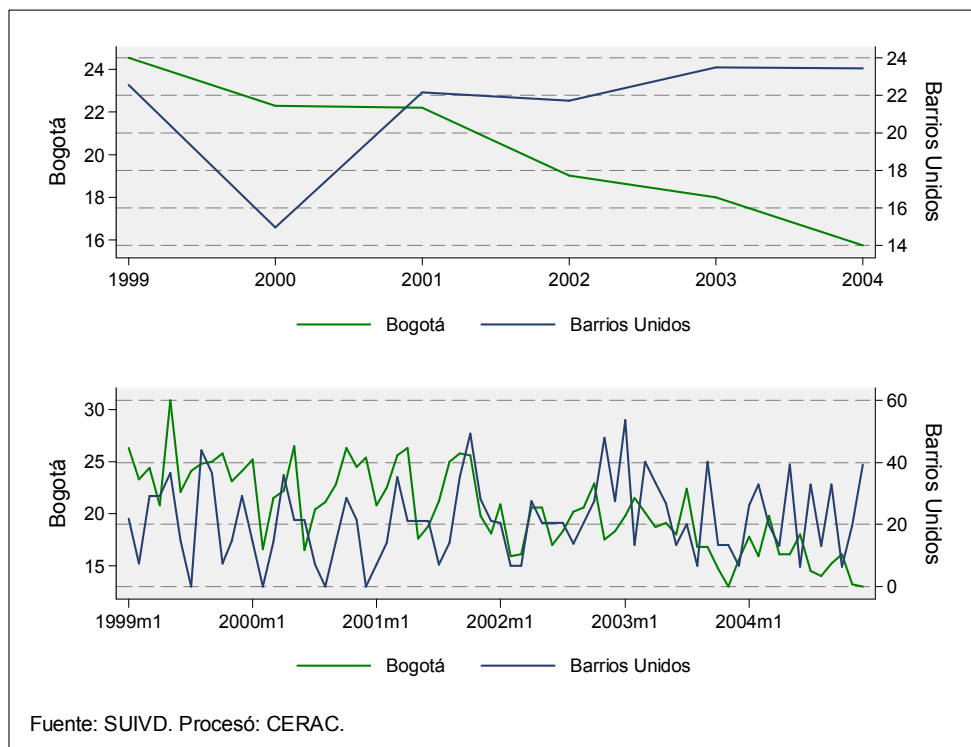

Tabla 70. Número de hurtos de motocicletas y tasa por kilómetro cuadrado para Bogotá y Barrios Unidos. 1995-2005

| Año | Bogotá | | | Barrios Unidos | | |
|-----------------------------|----------------------|--------------|-----------|----------------------|--------------|-----------|
| | Hurto a motocicletas | Tasa por km2 | Población | Hurto a motocicletas | Tasa por km2 | Población |
| 1995 | 2568 | 6,77 | 5765166 | 116 | 9,56 | 150151 |
| 1996 | 2668 | 7,03 | 5892000 | 83 | 6,84 | 153454 |
| 1997 | 2445 | 6,44 | 6021624 | 75 | 6,18 | 156830 |
| 1998 | 2177 | 5,74 | 6154100 | 53 | 4,37 | 160280 |
| 1999 | 1544 | 4,07 | 6289490 | 37 | 3,05 | 163806 |
| 2000 | 1440 | 3,79 | 6427859 | 25 | 2,06 | 167410 |
| 2001 | 1461 | 3,85 | 6569272 | 39 | 3,21 | 171093 |
| 2002 | 1279 | 3,37 | 6713795 | 38 | 3,13 | 174857 |
| 2003 | 1237 | 3,26 | 6861499 | 42 | 3,46 | 178704 |
| 2004 | 1109 | 2,92 | 7029927 | 43 | 3,54 | 183091 |
| 2005 parcial | 691 | 1,82 | 7185887 | 40 | 3,30 | 187153 |
| Mockus-Bromberg (1995-1997) | 7681 | 20,24 | | 274 | 22,57 | |
| Peñalosa (1998-2000) | 5161 | 13,60 | | 115 | 9,47 | |
| Mockus II (2001-2003) | 3977 | 10,48 | | 119 | 9,80 | |
| Acum. Garzón (2004-2005) | 1800 | 4,74 | | 83 | 6,84 | |
| Total | 18619 | 49,06 | | 591 | 48,69 | |

Fuente: SUIVD. DAPD

Procesó: CERAC

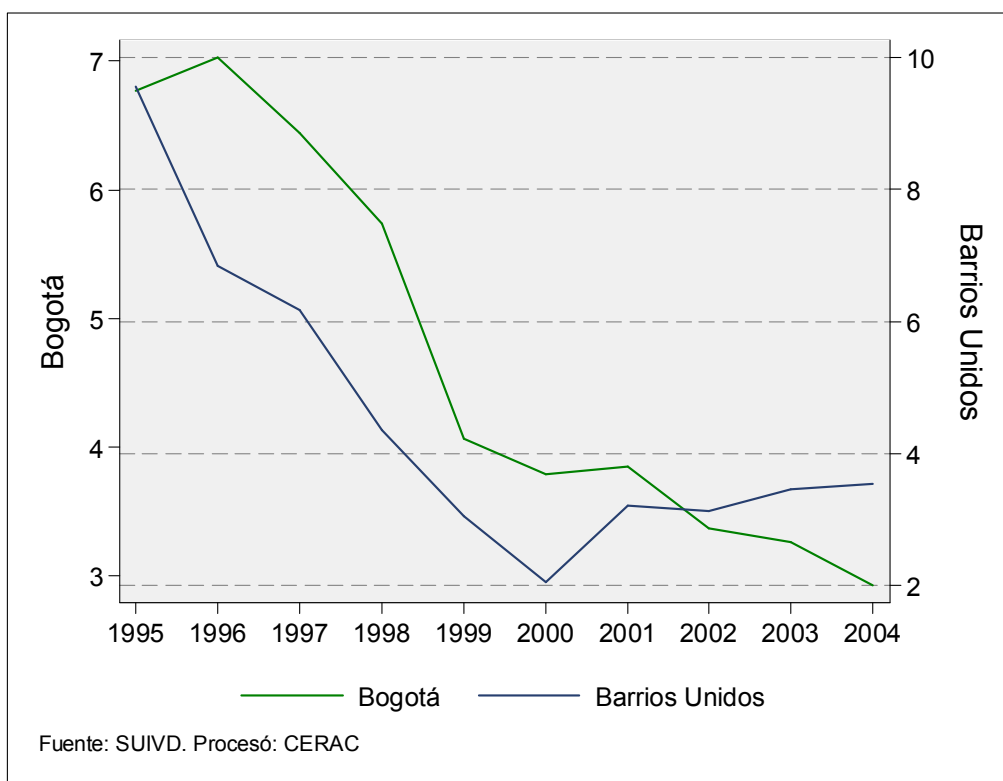
Gráfico 84. Número acumulado de hurtos de motocicletas por mes. 1999-2004

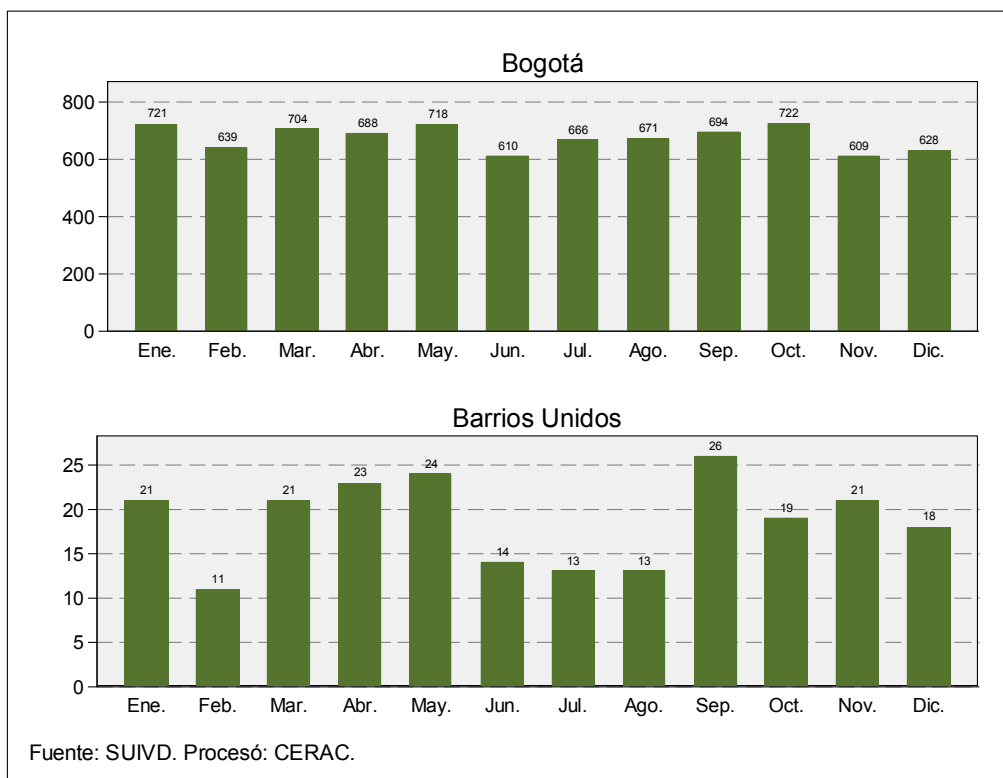

ADICIONALES

Tasa de hurtos a residencias por cada 100.000 hogares, por localidades. Bogotá DC, 2003

| Localidad | Hogares ECV 2003 | Hurtos a residencias | Tasa |
|------------------|---------------------|-------------------------|--------------|
| Chapinero | 52972 | 349 | 658.8 |
| Teusaquillo | 54927 | 314 | 571.7 |
| Usaquén | 137095 | 614 | 447.9 |
| Barrios Unidos | 56191 | 225 | 400.4 |
| Usme | 64268 | 232 | 361.0 |
| Suba | 239781 | 803 | 334.9 |
| Fontibón | 79451 | 242 | 304.6 |
| Antorio Nariño | 29131 | 87 | 298.7 |
| Kennedy | 238199 | 671 | 281.7 |
| Los Mártires | 28196 | 76 | 269.5 |
| Bogotá DC | 1934828 | 5041 | 260.5 |
| Ciudad Bolívar | 155086 | 370 | 238.6 |
| Engativá | 226639 | 524 | 231.2 |
| Santa Fe | 41256 | 71 | 172.1 |
| La Candelaria | 9252 | 15 | 162.1 |
| Puente Aranda | 79617 | 111 | 139.4 |
| San Cristóbal | 126433 | 114 | 90.2 |
| Tunjuelito | 62077 | 51 | 82.2 |
| Rafael Uribe | 112298 | 82 | 73.0 |
| Bosa | 141958 | 90 | 63.4 |

Fuente: SUIVD. ECV 2003

Tasa de homicidios por 100.000 habitantes en los primeros meses de 2005 en Barrios Unidos

| Localidad | Enero de 2005 | Febrero de 2005 | Marzo de 2005 | Abril de 2005 | Mayo de 2005 | Junio de 2005 | Julio de 2005 |
|----------------|---------------|-----------------|---------------|---------------|--------------|---------------|---------------|
| Usaquén | 0,4 | 0,2 | 1,9 | 1,5 | 0,6 | 1,3 | 1,5 |
| Chapinero | 0,7 | 0,7 | 1,4 | 0,7 | 2,1 | 0,0 | 2,8 |
| Santa Fe | 15,2 | 4,5 | 9,9 | 15,2 | 7,6 | 5,3 | 6,1 |
| San Cristóbal | 1,8 | 1,6 | 1,8 | 2,2 | 1,0 | 1,4 | 2,5 |
| Usme | 3,8 | 2,6 | 2,6 | 1,5 | 2,6 | 2,6 | 2,6 |
| Tunjuelito | 0,8 | 1,3 | 1,3 | 1,7 | 0,0 | 2,5 | 2,1 |
| Bosa | 1,3 | 0,9 | 1,5 | 0,9 | 1,3 | 2,5 | 1,5 |
| Kennedy | 1,5 | 1,9 | 1,7 | 2,0 | 1,9 | 2,7 | 2,6 |
| Fontibón | 0,7 | 1,0 | 1,0 | 1,0 | 1,3 | 0,3 | 1,3 |
| Engativá | 1,0 | 0,5 | 1,0 | 0,8 | 0,5 | 0,4 | 0,5 |
| Suba | 0,8 | 1,7 | 1,1 | 2,0 | 1,4 | 1,2 | 1,7 |
| Barrios Unidos | 3,2 | 1,6 | 3,2 | 4,3 | 0,5 | 3,2 | 2,1 |
| Teusaquillo | 0,0 | 1,8 | 0,6 | 0,6 | 0,6 | 1,8 | 0,6 |
| Los Mártires | 3,8 | 7,5 | 14,1 | 4,7 | 8,4 | 11,3 | 15,0 |
| Antonio Nariño | 2,8 | 0,0 | 0,0 | 3,7 | 4,6 | 6,4 | 1,8 |
| Puente Aranda | 1,0 | 0,7 | 2,3 | 0,7 | 3,0 | 0,0 | 1,7 |
| Candelaria | 3,6 | 7,1 | 0,0 | 0,0 | 0,0 | 3,6 | 0,0 |
| Rafael Uribe | 2,5 | 2,7 | 2,5 | 2,0 | 1,1 | 2,5 | 2,0 |
| Ciudad Bolívar | 4,8 | 5,1 | 4,4 | 2,7 | 4,3 | 2,7 | 5,2 |
| Bogotá D.C. | 1,9 | 1,8 | 2,2 | 2,0 | 1,8 | 2,0 | 2,3 |

Fuente: SUIVD
Procesó: CERAC

Tasa de hurtos por 100.000 habitantes para los primeros meses de 2005 en Barrios Unidos

| Localidad | Enero de 2005 | Febrero de 2005 | Marzo de 2005 | Abril de 2005 | Mayo de 2005 | Junio de 2005 | Julio de 2005 |
|----------------|---------------|-----------------|---------------|---------------|--------------|---------------|---------------|
| Usaquén | 45 | 39 | 41 | 44 | 44 | 52 | 54 |
| Chapinero | 97 | 89 | 103 | 99 | 117 | 132 | 111 |
| Santa Fe | 42 | 32 | 22 | 34 | 23 | 42 | 44 |
| San Cristóbal | 6 | 6 | 3 | 5 | 4 | 4 | 3 |
| Usme | 22 | 22 | 14 | 12 | 12 | 15 | 17 |
| Tunjuelito | 9 | 11 | 11 | 3 | 3 | 7 | 4 |
| Bosa | 13 | 12 | 12 | 8 | 7 | 11 | 10 |
| Kennedy | 17 | 15 | 18 | 15 | 18 | 18 | 23 |
| Fontibón | 30 | 24 | 27 | 22 | 28 | 33 | 24 |
| Engativá | 18 | 16 | 14 | 12 | 23 | 21 | 19 |
| Suba | 23 | 22 | 29 | 29 | 26 | 33 | 34 |
| Barrios Unidos | 63 | 59 | 60 | 58 | 74 | 84 | 70 |
| Teusaquillo | 61 | 40 | 53 | 48 | 56 | 76 | 56 |
| Los Mártires | 30 | 26 | 34 | 28 | 40 | 36 | 26 |
| Antonio Nariño | 39 | 35 | 35 | 19 | 17 | 26 | 35 |
| Puente Aranda | 32 | 26 | 26 | 17 | 16 | 22 | 16 |
| Candelaria | 18 | 21 | 32 | 7 | 7 | 25 | 4 |
| Rafael Uribe | 16 | 14 | 15 | 10 | 10 | 10 | 9 |
| Ciudad Bolívar | 12 | 10 | 10 | 6 | 6 | 7 | 6 |
| Bogotá D.C. | 24 | 21 | 22 | 20 | 22 | 26 | 24 |

Fuente: SUIVD. DAPD
Procesó: CERAC

Ordenamiento de Barrios Unidos con respecto al resto de las localidades en cuanto a homicidios, lesiones personales y hurtos. 1995-2005

| Delito | 1995 | 1996 | Posición relativa | 1997 | Posición relativa | 1998 | Posición relativa | 1999 | Posición relativa | 2000 | Posición relativa | 2001 | Posición relativa | 2002 | Posición relativa | 2003 | Posición relativa | 2004 | Posición relativa | 2005 | Posición relativa | Posición relativa 1997-2005 |
|--------------------------------------|------|------|-------------------|------|-------------------|------|-------------------|------|-------------------|------|-------------------|------|-------------------|------|-------------------|------|-------------------|------|-------------------|------|-------------------|-----------------------------|
| Homicidio | | | | 7 | | 8 | ▼1 | 8 | — | 6 | ▲2 | 11 | ▼5 | 11 | — | 6 | ▲5 | 13 | ▼7 | 14 | ▼1 | ▼7 |
| Lesiones personales | | | | | | | | 14 | — | 14 | — | 11 | ▲3 | 15 | ▼4 | 11 | ▲4 | 9 | ▲2 | 18 | ▼9 | ▼4 |
| Hurtos | 13 | 14 | ▼1 | 13 | ▲1 | 13 | — | 14 | ▼1 | 15 | ▼1 | 16 | ▼1 | 16 | — | 17 | ▼1 | 17 | ▼1 | 18 | ▼1 | ▼5 |
| Hurto de motos | 13 | 12 | ▲1 | 12 | — | 12 | — | 11 | ▲1 | 8 | ▲3 | 11 | ▼3 | 12 | ▼1 | 12 | — | 12 | — | 15 | ▼3 | ▼2 |
| Hurto de vehículos | 16 | 17 | ▼1 | 17 | — | 15 | ▲2 | 16 | ▼1 | 17 | ▼1 | 17 | — | 15 | ▲1 | 18 | ▼3 | 18 | — | 18 | — | ▼2 |
| Hurto a establecimientos financieros | 12 | 17 | ▼5 | 11 | ▲6 | 12 | ▼1 | 14 | ▼2 | 15 | ▼1 | 12 | ▲3 | 19 | ▼7 | 15 | ▲4 | 6 | ▲9 | 17 | ▼11 | ▼5 |
| Hurto a residencias | 14 | 12 | ▲2 | 13 | ▼1 | 14 | ▼1 | 17 | ▼3 | 18 | ▼1 | 15 | ▲3 | 15 | — | 16 | ▼1 | 16 | — | 17 | ▼1 | ▼3 |
| Hurto a establecimientos comerciales | 14 | 14 | — | 16 | ▼2 | 17 | ▼1 | 18 | ▼1 | 18 | — | 17 | ▲1 | 18 | ▼1 | 18 | — | 18 | — | 18 | — | ▼4 |
| Hurto a personas | 12 | 14 | ▼2 | 13 | ▲1 | 13 | — | 14 | ▼1 | 15 | ▼1 | 14 | ▲1 | 16 | ▼2 | 16 | — | 13 | ▲3 | 17 | ▼4 | ▼5 |

Fuente: SUIVD, DAPD Cálculos: CERAC

Rojo: Por encima de la tasa de Bogotá

Verde: Por debajo de la tasa de Bogotá



Mejóro su posición relativa con respecto al año anterior



Desmejoró su posición relativa con respecto al año anterior



Mantuvo su posición relativa con respecto al año anterior

Donde 1 implica que la localidad tuvo la tasa más baja del delito y 19 la tasa más alta.

PERCEPCIÓN DE SEGURIDAD Y VICTIMIZACIÓN. ENCUESTA DE CALIDAD DE VIDA 2003 –ECV 2003-

Tabla 71. *Percepción de seguridad en las localidades de Bogotá. Cómo se siente en el barrio que vive? ECV 2003*

| Localidad | Seguro | % | Inseguro | % |
|----------------|----------------|------------|---------------|------------|
| Los Mártires | 14392 | 51% | 13805 | 49% |
| Santa Fe | 22440 | 54% | 18816 | 46% |
| Ciudad Bolívar | 89206 | 58% | 65880 | 42% |
| Barrios Unidos | 35454 | 63% | 20736 | 37% |
| Rafael Uribe | 70981 | 63% | 41318 | 37% |
| Bosa | 89826 | 63% | 52132 | 37% |
| Kennedy | 154120 | 65% | 84079 | 35% |
| La Candelaria | 5991 | 65% | 3261 | 35% |
| Usme | 43336 | 67% | 20932 | 33% |
| Bogotá | 1333486 | 69% | 601342 | 31% |
| Antonio Nariño | 20775 | 71% | 8356 | 29% |
| Engativá | 162159 | 72% | 64481 | 28% |
| Tunjuelito | 45469 | 73% | 16608 | 27% |
| Fontibón | 58231 | 73% | 21220 | 27% |
| San Cristobal | 93792 | 74% | 32641 | 26% |
| Puente Aranda | 59169 | 74% | 20448 | 26% |
| Teusaquillo | 40959 | 75% | 13968 | 25% |
| Suba | 178937 | 75% | 60844 | 25% |
| Usaquén | 106015 | 77% | 31081 | 23% |
| Chapinero | 42233 | 80% | 10739 | 20% |

Fuente: Encuesta de Calidad de Vida 2003, DANE

Procesó: CERAC

Tabla 72. *Victimización en las localidades de Bogotá. Durante los ÚLTIMOS DOCE MESES usted o algún miembro de su hogar ha sido víctima de algún delito? ECV 2003*

| Localidad | No ha sido víctima | % | Ha sido víctima | % |
|-----------------------|--------------------|------------|-----------------|------------|
| Teusaquillo | 42088 | 75% | 54927 | 25% |
| Santa Fe | 32237 | 76% | 41256 | 24% |
| Chapinero | 40308 | 76% | 52972 | 24% |
| Usaquén | 110159 | 79% | 137096 | 21% |
| Ciudad Bolívar | 125191 | 79% | 155086 | 21% |
| Antonio Nariño | 23066 | 79% | 29131 | 21% |
| Rafael Uribe | 90980 | 79% | 112299 | 21% |
| Los Mártires | 22630 | 80% | 28197 | 20% |
| Barrios Unidos | 45212 | 80% | 56191 | 20% |
| Bosa | 115404 | 80% | 141958 | 20% |
| La Candelaria | 7527 | 81% | 9252 | 19% |
| Puente Aranda | 65396 | 81% | 79617 | 19% |
| Bogotá | 1597149 | 81% | 1934828 | 19% |
| Usme | 53905 | 82% | 64268 | 18% |
| Suba | 199894 | 83% | 239781 | 17% |
| Kennedy | 198784 | 83% | 238199 | 17% |
| Fontibón | 67398 | 84% | 79451 | 16% |
| Tunjuelito | 52845 | 84% | 62077 | 16% |
| Engativá | 194186 | 85% | 226640 | 15% |
| San Cristobal | 109940 | 86% | 126433 | 14% |

Fuente: Encuesta de Calidad de Vida 2003, DANE
Procesó: CERAC

Tabla 73. *Victimización en las localidades de Bogotá. Durante los ÚLTIMOS DOCE MESES de qué delitos ha sido víctima usted o algún miembro de su hogar? ECV 2003*

| Localidad | Atraco | Homicidio | Lesiones | Secuestro | Extorsión | Desalojo | Otros |
|-----------------------|---------------|-------------|--------------|-------------|-------------|-------------|--------------|
| Usaquén | 24671 | 0 | 2285 | 405 | 829 | 756 | 1155 |
| Chapinero | 11317 | 158 | 225 | 156 | 226 | 0 | 824 |
| Santa Fe | 8036 | 234 | 1084 | 49 | 265 | 278 | 428 |
| San Cristobal | 14293 | 0 | 2585 | 0 | 555 | 0 | 360 |
| Usme | 8755 | 388 | 1452 | 73 | 73 | 258 | 449 |
| Tunjuelito | 7937 | 83 | 1018 | 0 | 103 | 0 | 789 |
| Bosa | 24311 | 0 | 2519 | 243 | 179 | 179 | 1441 |
| Kennedy | 36164 | 303 | 2151 | 0 | 943 | 303 | 1533 |
| Fontibón | 10335 | 0 | 1488 | 0 | 588 | 0 | 335 |
| Engativá | 27274 | 357 | 2518 | 1514 | 1008 | 289 | 362 |
| Suba | 35099 | 391 | 1960 | 494 | 2006 | 1021 | 1265 |
| Barrios Unidos | 9855 | 65 | 228 | 214 | 213 | 65 | 682 |
| Teusaquillo | 12242 | 0 | 612 | 78 | 297 | 86 | 528 |
| Los Mártires | 4855 | 46 | 342 | 106 | 77 | 86 | 185 |
| Antonio Nariño | 5620 | 0 | 253 | 109 | 117 | 82 | 48 |
| Puente Aranda | 12985 | 0 | 1004 | 251 | 92 | 0 | 560 |
| La Candelaria | 1624 | 15 | 68 | 37 | 59 | 0 | 17 |
| Rafael Uribe | 18954 | 567 | 1901 | 137 | 1425 | 0 | 1059 |
| Ciudad Bolívar | 28650 | 1022 | 3290 | 285 | 285 | 285 | 0 |
| Bogotá | 302975 | 3629 | 26984 | 4152 | 9338 | 3688 | 12019 |

Fuente: Encuesta de Calidad de Vida 2003, DANE
Procesó: CERAC

Tabla 74. *Victimización en las localidades de Bogotá. Tasa por cada 100,000 habitantes de los delitos en la ECV 2003*

| Localidad | Atraco | Homicidio | Lesiones | Secuestro | Extorsión | Desalojo | Otros |
|-----------------------|-------------|-----------|------------|------------|------------|-----------|------------|
| Usaquén | 5593 | 0 | 518 | 92 | 188 | 171 | 262 |
| Chapinero | 8328 | 116 | 165 | 115 | 167 | 0 | 606 |
| Santa Fe | 6377 | 185 | 860 | 39 | 210 | 221 | 340 |
| San Cristobal | 2926 | 0 | 529 | 0 | 114 | 0 | 74 |
| Usme | 3463 | 154 | 574 | 29 | 29 | 102 | 178 |
| Tunjuelito | 3519 | 37 | 451 | 0 | 46 | 0 | 350 |
| Bosa | 4627 | 0 | 479 | 46 | 34 | 34 | 274 |
| Kennedy | 4026 | 34 | 239 | 0 | 105 | 34 | 171 |
| Fontibón | 3633 | 0 | 523 | 0 | 207 | 0 | 118 |
| Engativá | 3424 | 45 | 316 | 190 | 127 | 36 | 45 |
| Suba | 4359 | 48 | 243 | 61 | 249 | 127 | 157 |
| Barrios Unidos | 5515 | 37 | 128 | 120 | 119 | 37 | 382 |
| Teusaquillo | 7855 | 0 | 393 | 50 | 191 | 55 | 338 |
| Los Mártires | 4772 | 45 | 336 | 104 | 76 | 84 | 182 |
| Antonio Nariño | 5398 | 0 | 243 | 105 | 113 | 79 | 46 |
| Puente Aranda | 4495 | 0 | 347 | 87 | 32 | 0 | 194 |
| La Candelaria | 6038 | 57 | 253 | 138 | 220 | 0 | 65 |
| Rafael Uribe | 4481 | 134 | 449 | 32 | 337 | 0 | 250 |
| Ciudad Bolívar | 4754 | 170 | 546 | 47 | 47 | 47 | 0 |
| Bogotá | 4416 | 53 | 393 | 61 | 136 | 54 | 175 |

Fuente: Encuesta de Calidad de Vida 2003, DANE. Población DAPD
Procesó: CERAC

Mapa 1. Tasa de homicidios o asesinatos por cada 100,000 habitantes, según la ECV 2003 en las localidades de Bogotá

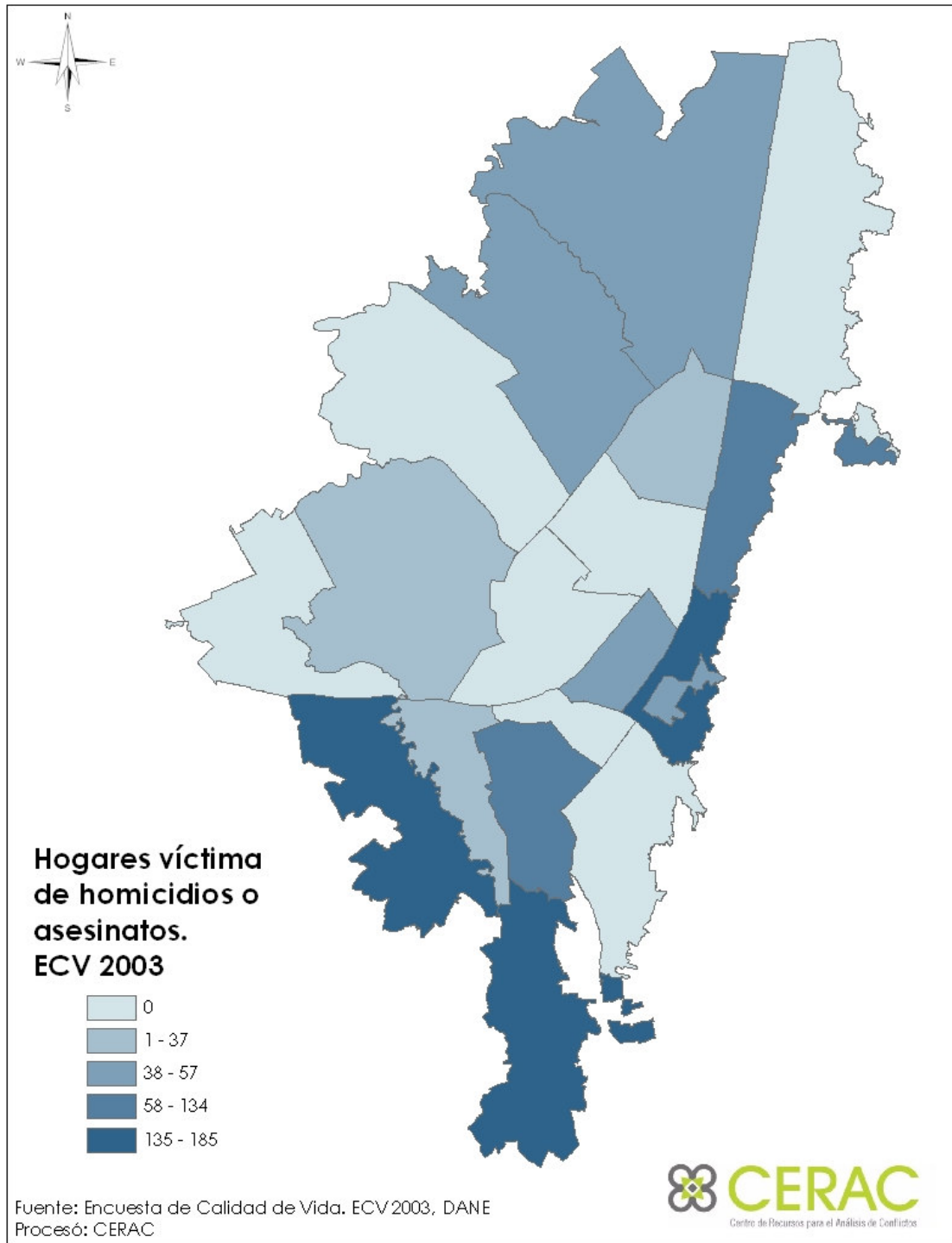

Mapa 2. Tasa de hurtos o atracos por cada 100,000 habitantes, según la ECV 2003 en las localidades de Bogotá

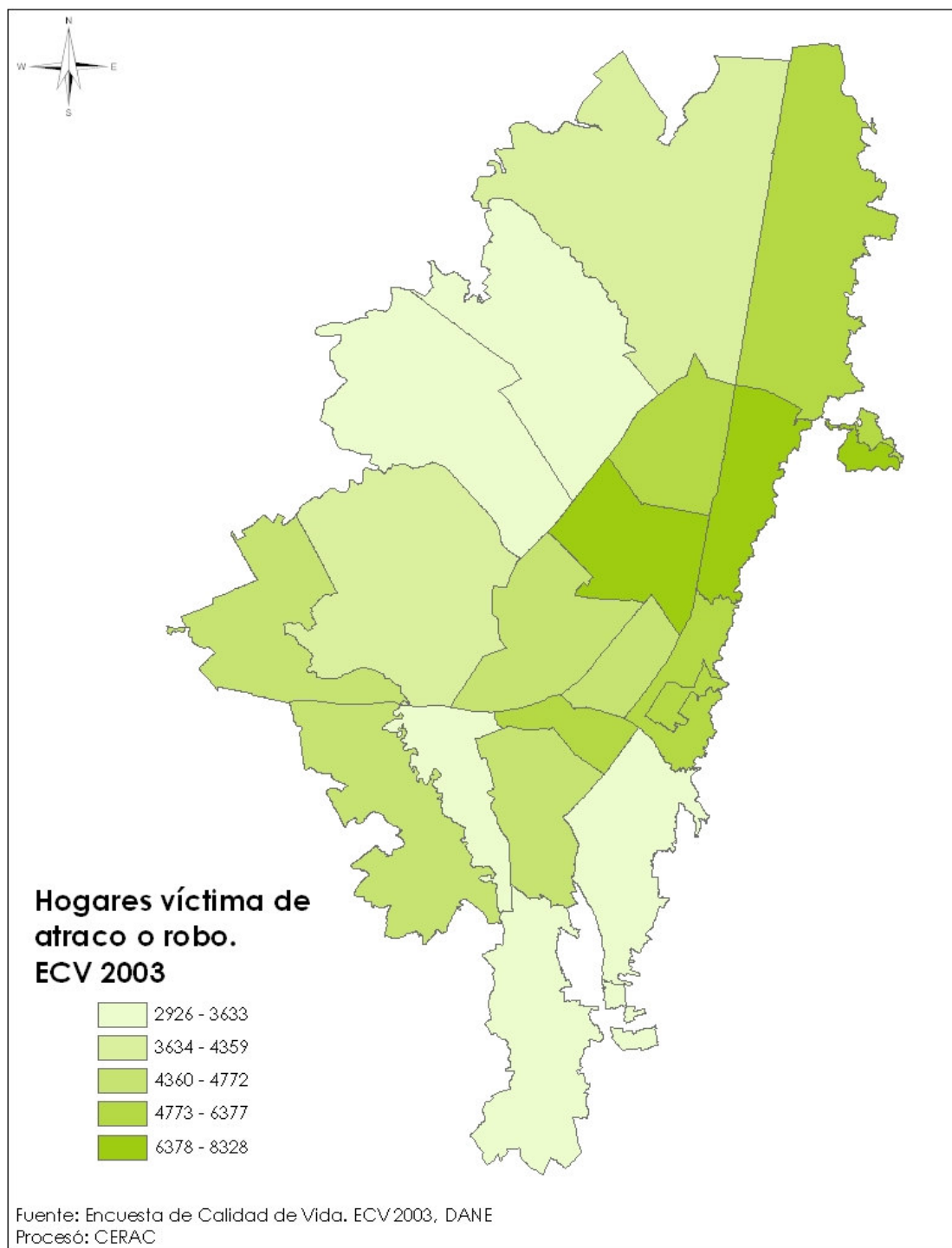

Mapa 3. Tasa de lesiones personales o violaciones por cada 100,000 habitantes , según la ECV 2003 en las localidades de Bogotá

